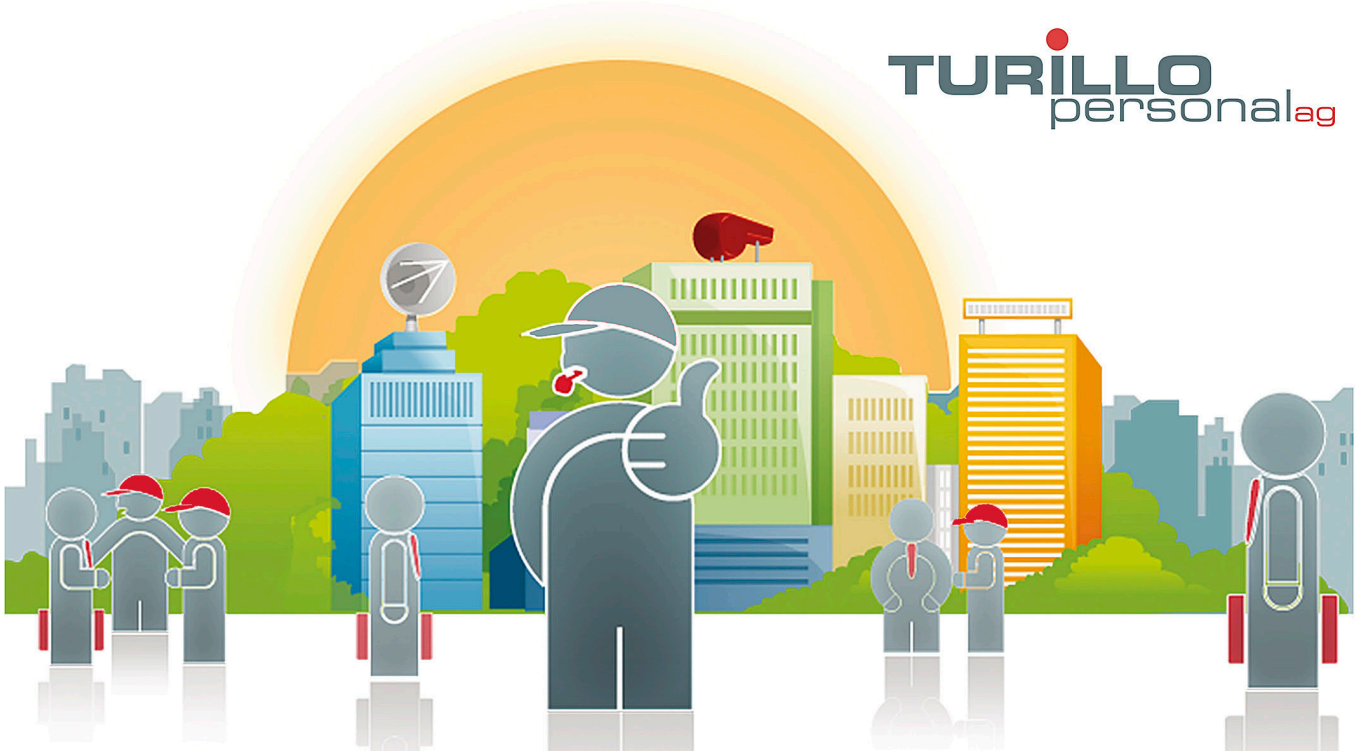

Wir suchen ab sofort oder nach Vereinbarung eine/n:

Werkleiter (m/w/d)

Anforderungen

Erfolgreich abgeschlossene technische Ausbildung, z.B. Verfahrenstechnik, Maschinenbau (mit langjähriger Berufserfahrung auch Techniker oder Meister). Idealerweise Erfahrung in der Verpackungsindustrie oder in einem technischen Fertigungsumfeld zur besseren Verständigung der Qualitäts- und Produktionsanforderungen. 5–10 Jahre Managementerfahrung in einem Fertigungsunternehmen als Produktionsleiter oder Betriebsleiter. Kenntnisse in Betriebswirtschaft sowie Managementgrundsätzen (Budgetplanung, strategische Planung, Ressourcenallokation und Kennzahlen). Erfahrung in einer ergebnisorientierten, pragmatischen Arbeitsweise mit hohem methodischem Anspruch. Ausgeprägte Führungsqualitäten und Erfahrung im Personalmanagement. Starke Kommunikationsfähigkeit und soziale Kompetenz. Hervorragende Problemlösungs- und Entscheidungsfähigkeit. Fundiertes Wissen im Bereich Produktionsmanagement, Supply Chain Logistik sowie Lean Manufacturing Prinzipien.

Aufgabenbereich

Strikte Einhaltung der Gesundheits-, Sicherheits- und Umweltvorschriften. Sicherstellung, dass Produkte innerhalb der Qualitätsstandards hergestellt werden. Management von HACCP sowie Audits (ISO, BRC, FSCC 22000 etc.). Überwachung und Steuerung aller Betriebsabläufe im Werk, einschliesslich Produktion, Wartung, Qualitätskontrolle und Logistik. Schnelle Identifikation und Lösung operativer Probleme. Budgetverwaltung, Produktionsplanung sowie Sicherstellung eines kosteneffizienten Betriebs. Entwicklung und Umsetzung von Strategien zur Steigerung von Produktivität und Effizienz. Führung, Coaching und Weiterentwicklung des Werkspersonals sowie der Supervisoren. Überwachung der KPIs sowie Erstellung von Leistungsberichten für das obere Management. Regelmässige Berichtserstattung an das operative Management der Gruppe.

Anstellungsart

Festanstellung

Sprachen

Sehr gute Deutsch- sowie Englischkenntnisse zwingend

Eintrittsdatum

Nach Vereinbarung

Direkt bewerben:

Ausschreibungsdatum: 05.05.2026

TURILLO personal ag, Bachstrasse 8 CH-8280 Kreuzlingen, Tel.: +41 (0)71 672 75 85, E-Mail: info@turillo-personal.ch
www.turillo-personal.ch