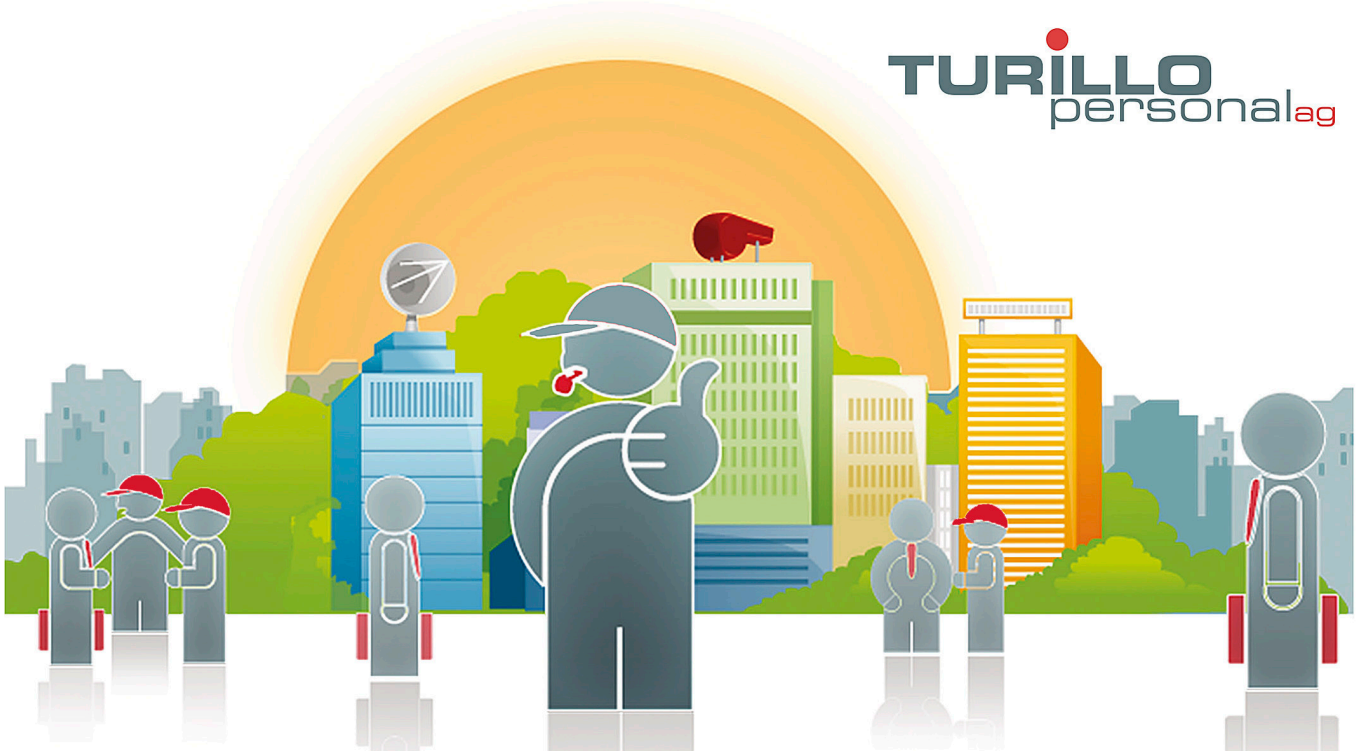

Wir suchen ab sofort oder nach Vereinbarung eine/n:

Anlagenführer (m/w/d)

Anforderungen

Abgeschlossene mechanische oder technische Ausbildung. Erfahrung in einem Produktionsbetrieb. Ausgeprägtes Qualitätsbewusstsein. Eigeninitiative. Schichtbereitschaft im geregelten 2-3-Schichtbetrieb. Saubere und exakte Arbeitsweise.

Aufgabenbereich

Bedienen, Inbetriebnahme, Einrichtung und Umrichtung der Produktionsanlagen. Wartungs- und Instandhaltungsaufgaben an der Anlage. Verantwortlich für die qualitative und termingerechte Dosenproduktion. Überprüfen und Überwachen der laufenden Produktion unter Einhaltung hoher Qualitätsstandards. Analyse von Maschinenfehlern und Behebung von Störungen. Durchführung und Erfassung von Qualität- und IPC-Prüfungen.

Anstellungsart

Try and Hire

Sprachen

Gute Deutschkenntnisse

Eintrittsdatum

Ab sofort oder nach Vereinbarung

Direkt bewerben:

Ausschreibungsdatum: 10.10.2025

TURILLO personal ag, Bachstrasse 8 CH-8280 Kreuzlingen, Tel.: +41 (0)71 672 75 85, E-Mail: info@turillo-personal.ch
www.turillo-personal.ch