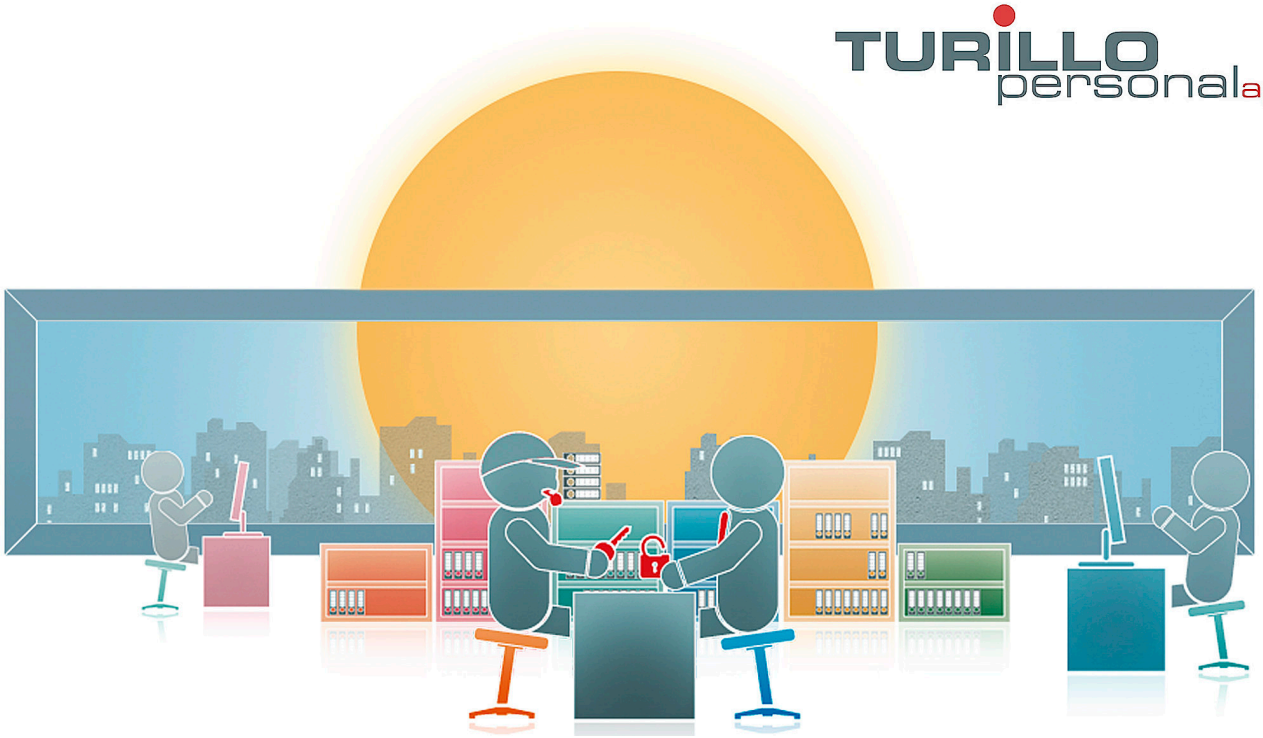

Wir suchen ab sofort oder nach Vereinbarung eine/n:

Berater Privatkunden 60-100% (m/w/d)

Anforderungen

Bankausbildung und einige Jahre Berufserfahrung im Kredit-, Anlage-, und Vorsorgebereich. Aktuelles Fachwissen und eine abgeschlossene bankspezifische Weiterbildung. Kommunikationsstärke, Ziel- und Dienstleistungsorientiertheit. Freude am täglichen Kundenkontakt und erkennen von Bedürfnissen und Erwartungen. Wenn möglich ein Beziehungsnetz. Überzeugungs- und Durchsetzungskraft.

Aufgabenbereich

Ansprechperson für Privatkunden. Beratung der Privatkunden gesamtheitlich in den Segmenten Finanzieren, Anlegen und Vorsorge. Ausbauen eines eigenen Kundenportfolios sowie Beziehungsnetz weiterentwickeln. Produkte und Dienstleistungen professionell und bedürfnisgerecht verkaufen. Kunden im Rahmen des Cross-/Upselling an andere Segmente weiterleiten. Schrittweise in die Beratung von Geschäftskunden weiterentwickeln.

Anstellungsart

Festanstellung

Sprachen

Sehr gute Deutschkenntnisse

Eintrittsdatum

Ab sofort oder nach Vereinbarung

Direkt bewerben:

Ausschreibungsdatum: 05.06.2024

TURILLO personal ag, Bachstrasse 8 CH-8280 Kreuzlingen, Tel.: +41 (0)71 672 75 85, E-Mail: info@turillo-personal.ch
www.turillo-personal.ch