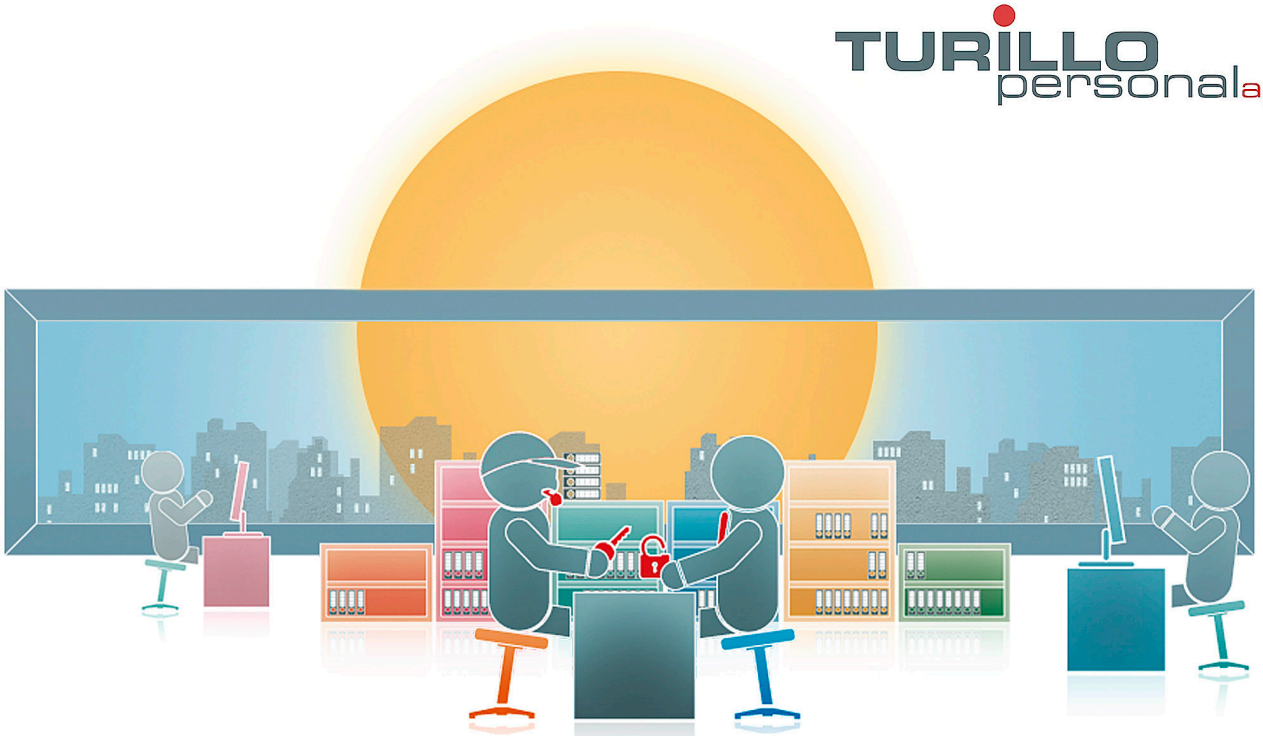

Wir suchen ab sofort oder nach Vereinbarung eine/n:

Tankrevisor eidg. diplomiert (m/w/d)

Anforderungen

Abgeschlossene Ausbildung als Tankrevisor oder vergleichbare Qualifikation. Kenntnisse der geltenden Sicherheitsvorschriften und -standards. Teamfähigkeit und Flexibilität. Führerausweis Kat. B.

Aufgabenbereich

Inspektion und Wartung von Tanks gemäss den vorgegebenen Standards. Identifizierung und Behebung von Mängeln und Defekten. Dokumentation der durchgeführten Arbeiten und Erstellen von Berichten.

Anstellungsart

Festanstellung

Sprachen

Sehr gute Deutschkenntnisse

Eintrittsdatum

Ab sofort oder nach Vereinbarung

Direkt bewerben:

Ausschreibungsdatum: 12.03.2024

TURILLO personal ag, Bachstrasse 8 CH-8280 Kreuzlingen, Tel.: +41 (0)71 672 75 85, E-Mail: info@turillo-personal.ch
www.turillo-personal.ch