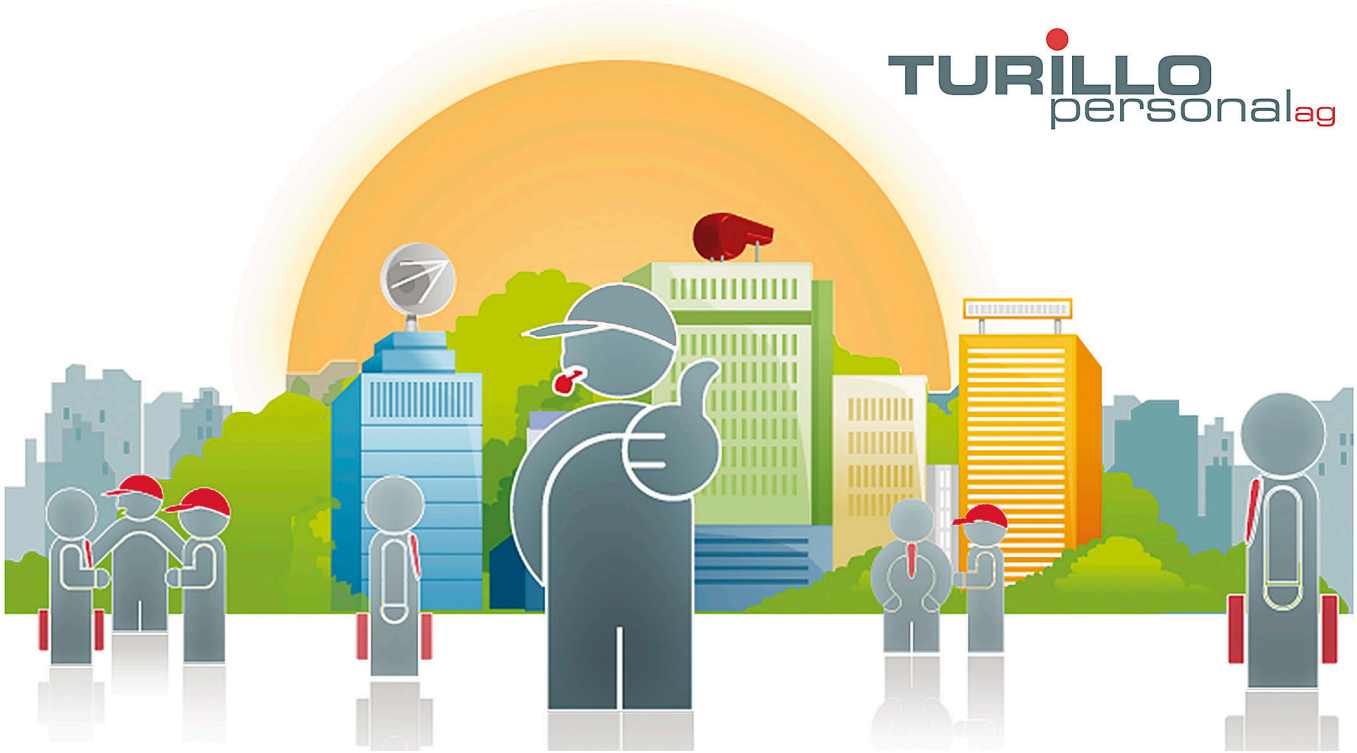

Wir suchen ab sofort oder nach Vereinbarung eine/n:

Mitarbeiter Tankrevisionen (m/w/d)

Anforderungen

Bereitschaft zur Arbeit im Team. Zuverlässigkeit und Verantwortungsbewusstsein. Grundlegende Kenntnisse im Umgang mit technischem Equipment von Vorteil. Führerausweis Kategorie B.

Aufgabenbereich

Unterstützung bei der Inspektion und Wartung von Tanks. Transport von Materialien und Ausrüstung. Durchführung von Reinigungsarbeiten und anderen unterstützenden Tätigkeiten.

Anstellungsart

Festanstellung

Sprachen

Gute Deutschkenntnisse

Eintrittsdatum

Ab sofort oder nach Vereinbarung

Direkt bewerben:

Ausschreibungsdatum: 20.03.2025

TURILLO personal ag, Bachstrasse 8 CH-8280 Kreuzlingen, Tel.: +41 (0)71 672 75 85, E-Mail: info@turillo-personal.ch
www.turillo-personal.ch