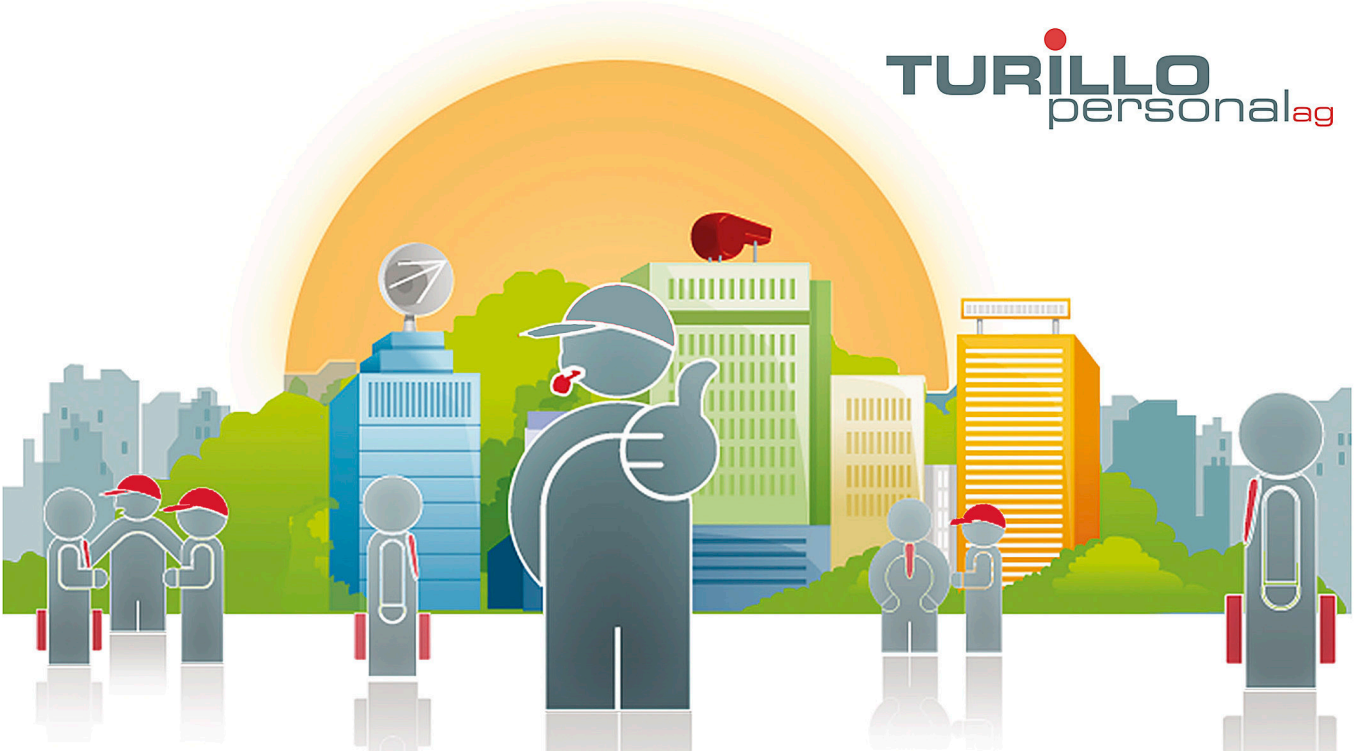

Wir suchen ab sofort oder nach Vereinbarung eine/n:

Project Controller

Anforderungen

Technische oder kaufmännische Grundausbildung mit betriebswirtschaftlicher Weiterbildung (HF/FH). Sie bringen bereits Erfahrung im Bereich Controlling mit. Sehr gute Excel-Kenntnisse sind vorhanden. Gute SAP-Kenntnisse werden vorausgesetzt. Sehr gute Deutsch- und Englischkenntnisse. Sie sind zuverlässig, flexibel, motiviert und vertrauenswürdig.

Aufgabenbereich

Überwachung und Analyse der Umsatz- und Kostenplanung. Erstellung der monatlichen Projektreports zuhanden des Programmleiters und der Geschäftsleitung. Ermittlung der Umsätze im Monatsabschluss nach der POC Methode. Überwachung der Margenveränderungen der Projekte und Erarbeitung von Vorschlägen und Verbesserungen zuhanden des Programmleiters. Überwachung der Wertflüsse in SAP.

Anstellungsart

Festanstellung

Sprachen

Sehr gute Deutschkenntnisse

Eintrittsdatum

Ab sofort oder nach Vereinbarung

Direkt bewerben:

Ausschreibungsdatum: 27.11.2023

TURILLO personal ag, Bachstrasse 8 CH-8280 Kreuzlingen, Tel.: +41 (0)71 672 75 85, E-Mail: info@turillo-personal.ch
www.turillo-personal.ch