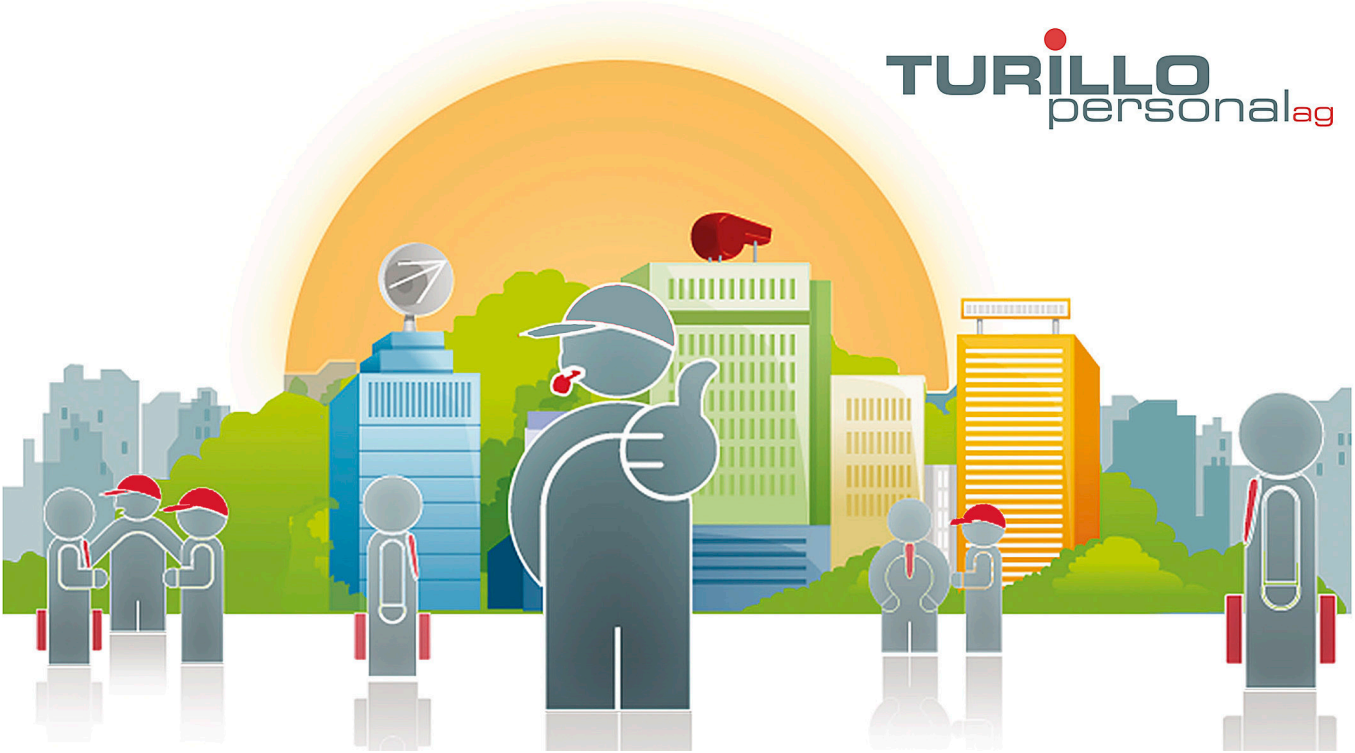

Wir suchen ab sofort oder nach Vereinbarung eine/n:

Sanitärmonteur (m/w/d)

Anforderungen

Abgeschlossene Ausbildung als Sanitärmonteur EFZ oder EBA und einige Jahre Berufserfahrung. Sie arbeiten gerne in einem dynamischen Team und haben Freude am Umgang mit Menschen. Sie sind kommunikativ und können zielbewusst delegieren. Teamfähigkeit und Zuverlässigkeit runden Ihr Profil ab. Führerausweis Kat. B zwingend.

Aufgabenbereich

Sie erledigen Rohrleitungsarbeiten, Instandhaltungs-, Wartungs- und Kontrollaufgaben und alle anderen anfallenden Arbeiten. Sie können Ihre Arbeiten selber einteilen und die Serviceaufträge sowie kleine Umbauten von A bis Z selbstständig abzuwickeln.

Anstellungsart

Try and Hire

Sprachen

Sehr gute Deutschkenntnisse

Eintrittsdatum

Ab sofort oder nach Vereinbarung

Direkt bewerben:

Ausschreibungsdatum: 19.06.2023

TURILLO personal ag, Bachstrasse 8 CH-8280 Kreuzlingen, Tel.: +41 (0)71 672 75 85, E-Mail: info@turillo-personal.ch
www.turillo-personal.ch