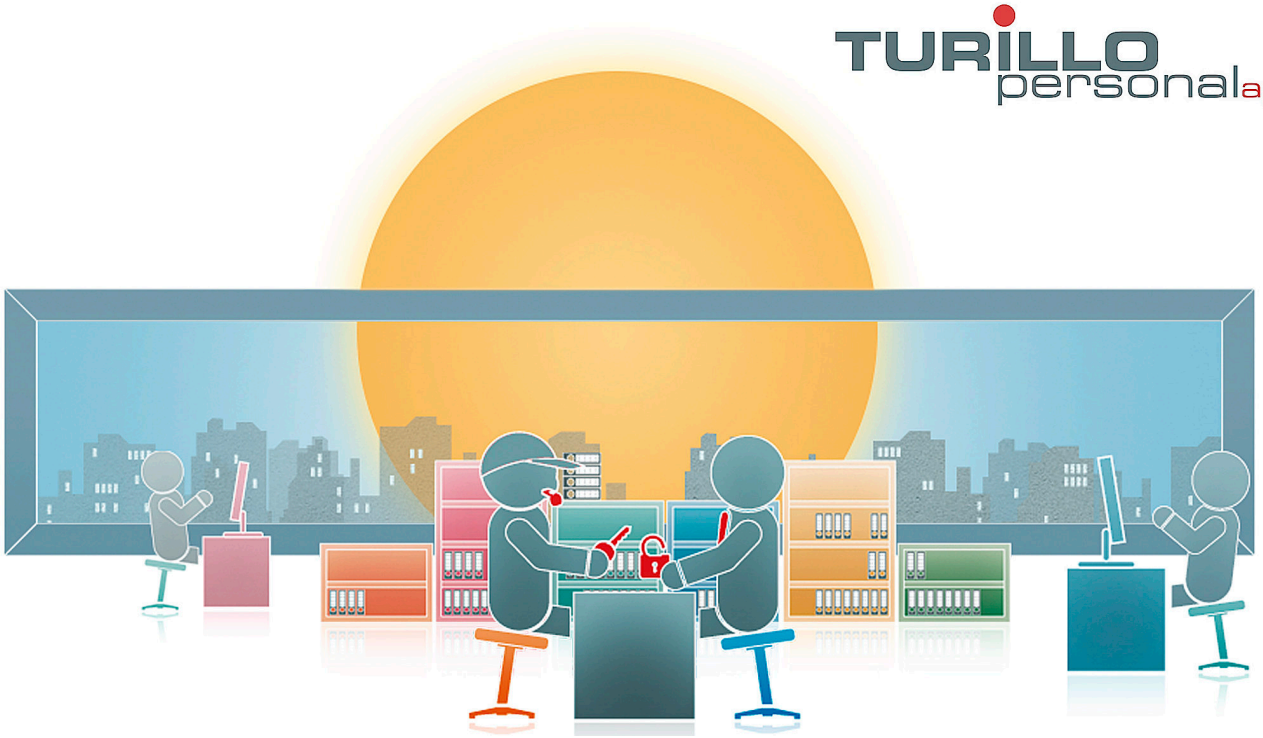

Wir suchen ab sofort oder nach Vereinbarung eine/n:

Polymechaniker CNC-Fräsen (m/w/d)

Anforderungen

Abgeschlossene Berufsausbildung als Polymechaniker:in oder vergleichbar. Berufserfahrung in der CNC-Maschinenbedienung, vorzugsweise in der Profilbearbeitung. Fundierte ISO-Code-Kenntnisse. Lesen und Verstehen von NC-Codes und technischen Zeichnungen. Bereitschaft zur Arbeit im Schichtbetrieb. Gute Deutschkenntnisse in Wort und Schrift (mind. Niveau B1).

Aufgabenbereich

Einrichten und Bedienen von grossen CNC-Fräsmaschinen. Bearbeitung von Strangpressprofilen bis zu einer Länge von 21m. Bearbeitung von Schweissbaugruppen in der Dimension von 3m x 11m. Mithilfe bei Prozessoptimierungen sowie Ausarbeiten und Einleiten entsprechender Verbesserungsmassnahmen. Selbstständiges Ausmessen und Qualitätskontrolle.

Anstellungsart

Try and Hire

Sprachen

Gute Deutschkenntnisse

Eintrittsdatum

Ab sofort oder nach Vereinbarung

Direkt bewerben:

Ausschreibungsdatum: 14.03.2023

TURILLO personal ag, Bachstrasse 8 CH-8280 Kreuzlingen, Tel.: +41 (0)71 672 75 85, E-Mail: info@turillo-personal.ch
www.turillo-personal.ch