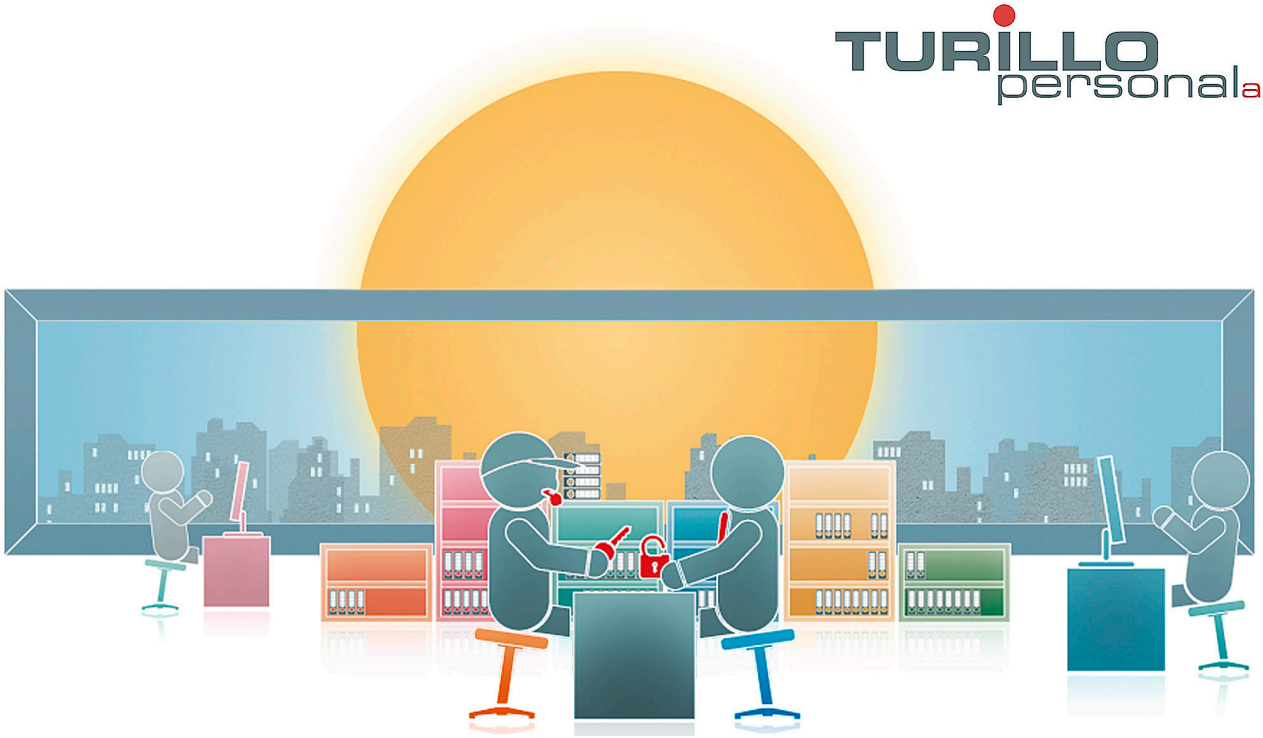

Wir suchen ab sofort oder nach Vereinbarung eine/n:

# Hilfsgärtner (m/w/d)

### Anforderungen

Sie verfügen bereits über Berufserfahrung als Hilfsarbeiter im Gartenbau. Sie sind pünktlich, zuverlässig und teamfähig. Ausserdem sind Sie handwerklich fit und körperlich belastbar. Gute Deutschkenntnisse sind vorhanden. Führerschein B von Vorteil.

### Aufgabenbereich

Sie erledigen alle anfallenden Arbeiten als Hilfsarbeiter im Gartenbau. Arbeiten bei Neu-und Umbauten.

### Anstellungsart

Try and Hire

### Sprachen

Gute Deutschkenntnisse

### Eintrittsdatum

Ab sofort oder nach Vereinbarung

Direkt bewerben:

Ausschreibungsdatum: 12.08.2024

TURILLO personal ag, Bachstrasse 8 CH-8280 Kreuzlingen, Tel.: +41 (0)71 672 75 85, E-Mail: info@turillo-personal.ch
www.turillo-personal.ch