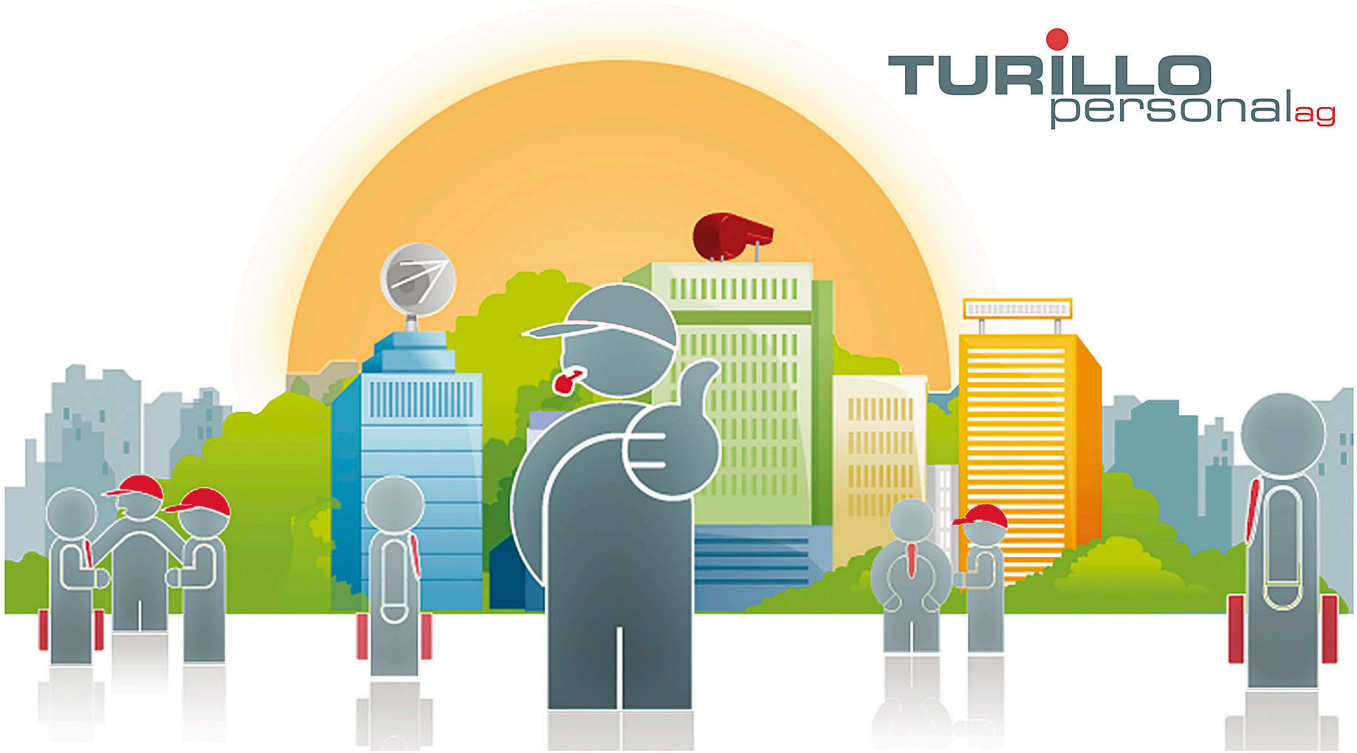

Wir suchen ab sofort oder nach Vereinbarung eine/n:

Instandhaltungstechniker/in / Automatiker/in

Esigence

Sie verfügen über eine technische Grundausbildung (Polymechaniker, Automatiker, Mechatroniker oder ähnlich). Erfahrung in LEAN Prinzipen ist vorhanden. Techniker-Ausbildung HF oder ähnlich erwünscht. Gute Kenntnisse in der Automatisation und Robotik werden vorausgesetzt. Sie sind selbständig, zuverlässig, motiviert und pünktlich.

Attività

Sie sind für das Sicherstellen der optimalen Betriebsbereitschaft aller Anlagen sowie der kontinuierlichen Weiterentwicklung des Anlageparks zuständig. Dazu kommen vorbeugende Wartungsarbeiten nach TPM / Predictive Maintenance. Sie implementieren von Industrie 4.0 Massnahmen in den Instandhaltungsprozess. Ausserdem erledigen Sie die Inbetriebnahme neuer, umgebauter oder reparierter Betriebs- und Arbeitsmittel. Sie sind verantwortlich beim Einfahren und Austesten neuer Fertigungsprozesse und Werkzeuge.

Tipologia

Try and Hire

Conoscenze linguistiche

Sehr gute Deutschkenntnisse

Inizio attività

Ab sofort oder nach Vereinbarung

Candidati ora:

Data di pubblicazione: 16.01.2019

TURILLO personal ag, Bachstrasse 8 CH-8280 Kreuzlingen, Tel.: +41 (0)71 672 75 85, E-Mail: info@turillo-personal.ch
www.turillo-personal.ch