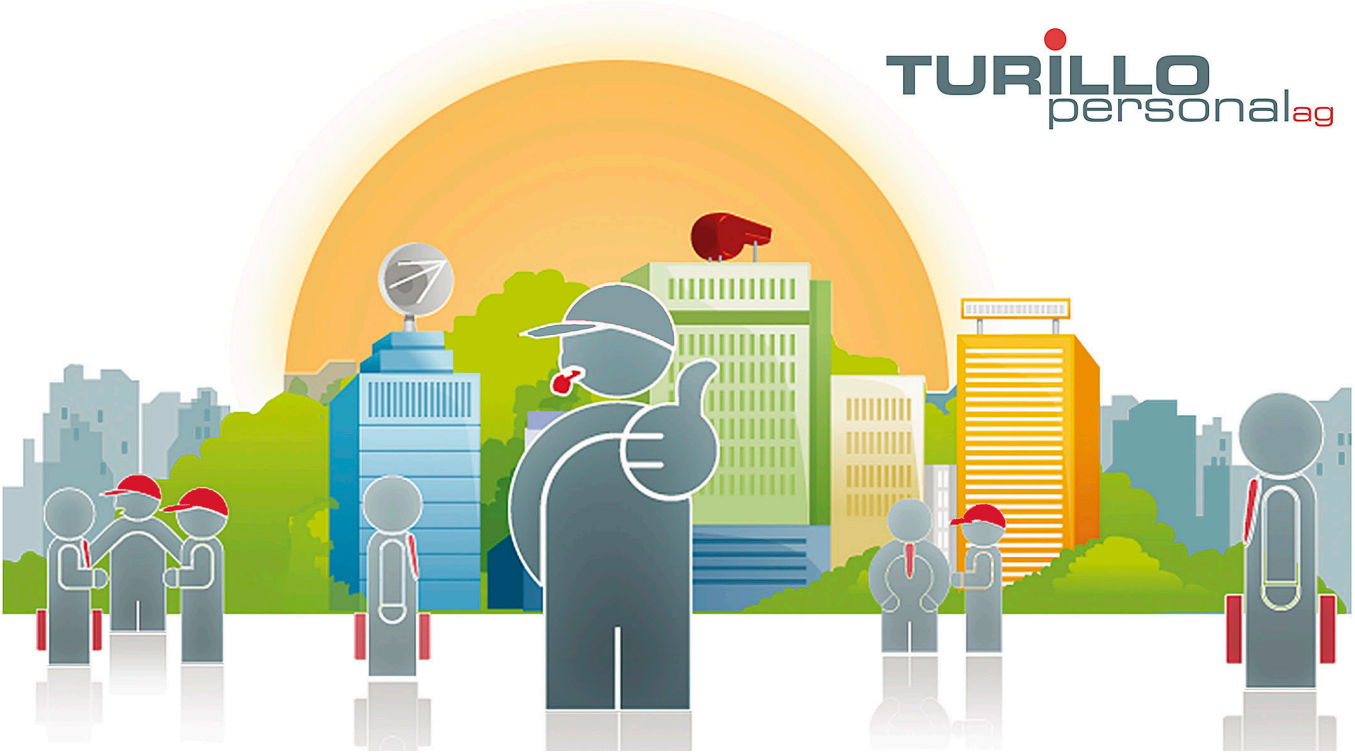

Wir suchen ab sofort oder nach Vereinbarung eine/n:

Produktionsplaner/PPS (m/w/d)

Esigence

Technischer Berufsabschluss. Entsprechende Weiterbildung (Techniker FH, Prozessfachmann o.ä.). Mehrjährige Erfahrung in einem ähnlichen Umfeld. Sie können sich schnell in verschiedene Themen hineindenken und behalten immer den Überblick. Sie denken gerne vernetzt, sind teamfähig, flexibel und haben ein gesundes Durchsetzungsvermögen. Sehr gute EDV / ERP Kenntnisse. Stufengerechte Kommunikation und strukturiertes Arbeiten. Zuverlässig, belastbar und hohes Qualitätsbewusstsein.

Attività

Termingerechte Planung von Fertigungsaufträgen inkl. Zusammenstellen von Fertigungsauftragsdossiers. Prüfung der Materialverfügbarkeit. Steuerung bzw. Priorisierung der Aufträge in der Produktion. Terminüberwachung, Erkennen von Engpässen. Troubleshooting.

Tipologia

Festanstellung

Conoscenze linguistiche

Sehr gute Deutschkenntnisse

Inizio attività

Nach Vereinbarung

Candidati ora:

Data di pubblicazione: 20.08.2025

TURILLO personal ag, Bachstrasse 8 CH-8280 Kreuzlingen, Tel.: +41 (0)71 672 75 85, E-Mail: info@turillo-personal.ch
www.turillo-personal.ch