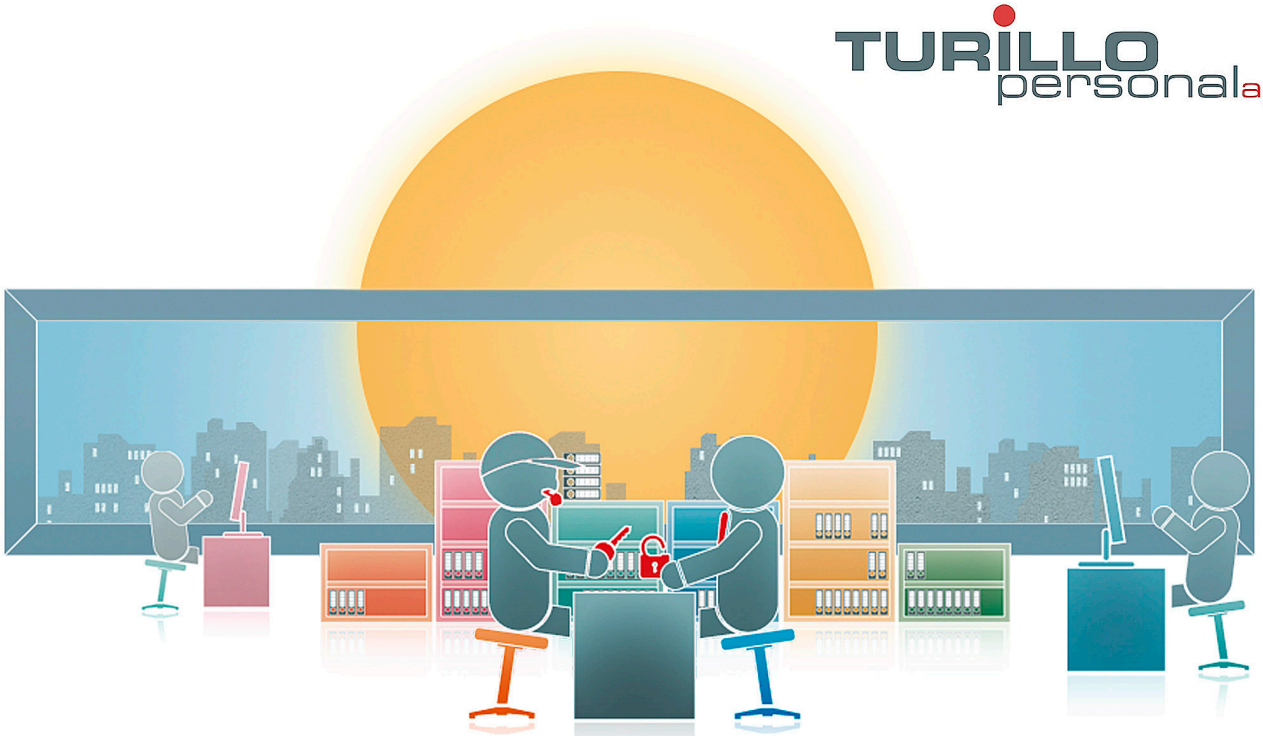

Wir suchen ab sofort oder nach Vereinbarung eine/n:

Spezialist Technischer Einkauf (m/w/d)

Esigence

Abgeschlossene technische Ausbildung, z. B. in Mechanik, Elektrotechnik oder ähnlich. Kaufmännische Zusatzausbildung ein Plus, aber kein Muss. Mehrjährige Erfahrung im technischen Einkauf – idealerweise in der Metall- oder Industriebranche. Routine im Umgang mit ERP-Systemen (z. B. SAP) und MS Office. Kommunikationsstärke, Flexibilität und Verhandlungsgeschick. Entscheidungsfreude, Verantwortungsbewusstsein und ein dynamisches Auftreten. Sehr gute Deutschkenntnisse – Italienisch und/oder Englisch sind ein Bonus.

Attività

Sie stellen sicher, dass Ersatzteile und Verbrauchsmaterialien termingerecht bereitstehen. Verhandeln von den besten Konditionen bei höchster Qualität. Sie bringen frische Ideen ein, um die Werkstätte und Ersatzteillager zu optimieren. Sie behalten den Überblick über Werkstattdaten – von Materialverkäufen bis zu Arbeitsstunden. Sie sind zuständig für die kontinuierliche Verbesserung der Produktionsprozesse – für mehr Effektivität, Effizienz und weniger Betriebsunterbrüche.

Tipologia

Festanstellung

Conoscenze linguistiche

Sehr gute Deutschkenntnisse, weitere Sprachen von Vorteil

Inizio attività

Nach Vereinbarung

Candidati ora:

Data di pubblicazione: 15.08.2025

TURILLO personal ag, Bachstrasse 8 CH-8280 Kreuzlingen, Tel.: +41 (0)71 672 75 85, E-Mail: info@turillo-personal.ch
www.turillo-personal.ch