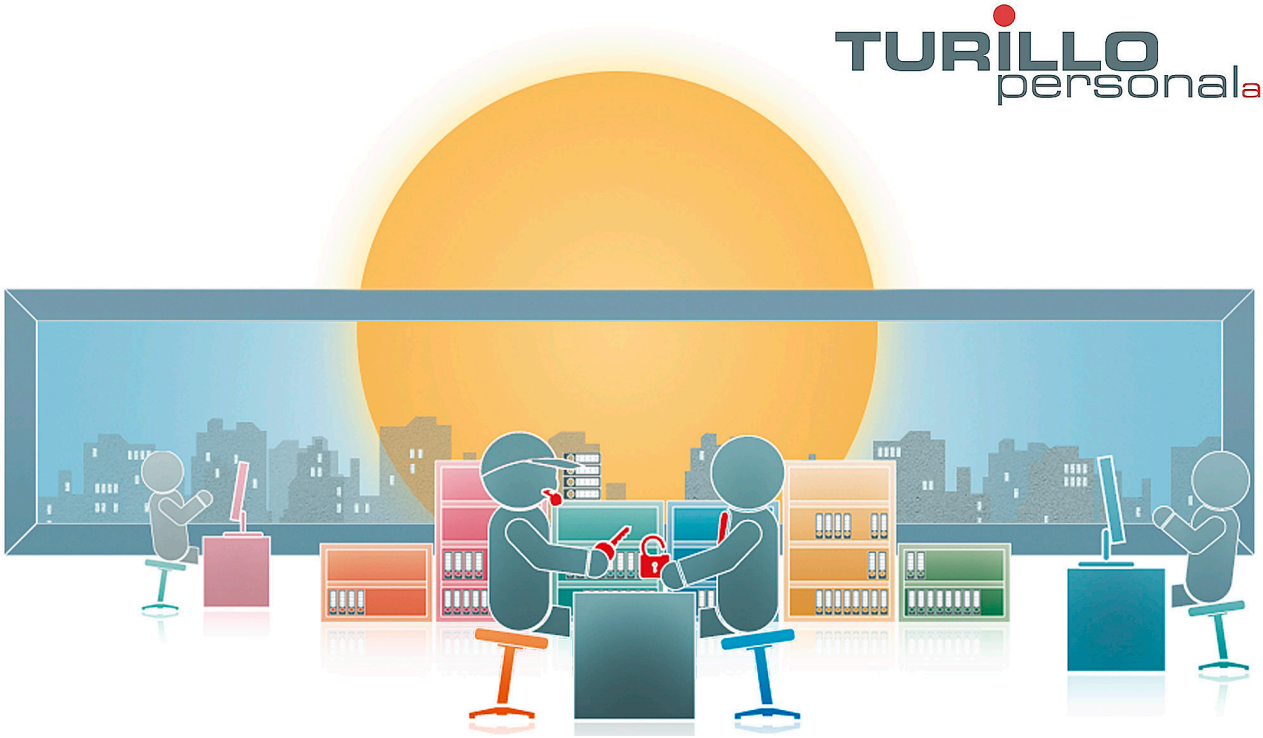

Wir suchen ab sofort oder nach Vereinbarung eine/n:

Sachbearbeiter Verkaufsinnendienst (m/w/d)

Esigence

Abgeschlossene Kaufmännische Berufsausbildung. Berufserfahrung in ähnlicher Funktion. Gutes technisches Verständnis. Erfahrungen mit SAP. Sehr gute MS-Office-Anwenderkenntnisse. Sehr gute Deutsch- und gute Französischkenntnisse (Italienisch von Vorteil aber kein Muss). Kundenorientiert, einsatzfreudig, selbstständig, gewissenhaft und ein/e Teamplayer. Kommunikative und aufgeschlossene Persönlichkeit.

Attività

Erfassen und Bearbeiten von Kundenleads vom ersten Kontakt bis zum Angebot. Kundenauftragsbearbeitung inklusive Terminüberwachung. Annahme der Kundenaufträge und Beratung. Tägliche Interaktion mit den Kunden und Lieferanten. Auftragserfassung, Erstellung und Weiterleitung der Dokumente. Koordination und Terminüberwachung für den termingerechten Versand der Bestellungen. Reporting und allgemeine Administrationsaufgaben.

Tipologia

Festanstellung

Conoscenze linguistiche

Sehr gute Deutsch- und Französischkenntnisse

Inizio attività

Nach Vereinbarung

Candidati ora:

Data di pubblicazione: 10.01.2025

TURILLO personal ag, Bachstrasse 8 CH-8280 Kreuzlingen, Tel.: +41 (0)71 672 75 85, E-Mail: info@turillo-personal.ch
www.turillo-personal.ch