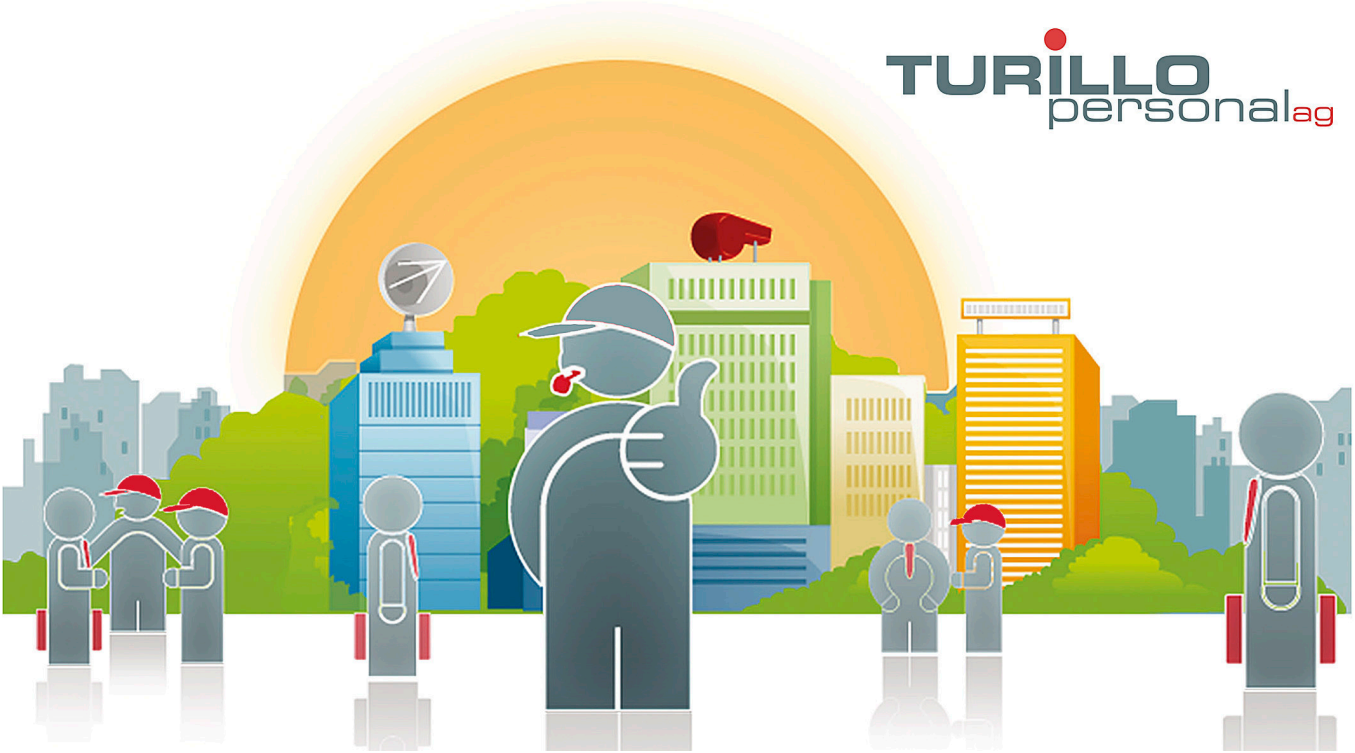

Wir suchen ab sofort oder nach Vereinbarung eine/n:

Qualitätsprüfer (m/w/d)

Esigence

Abgeschlossene technische Grundausbildung EFZ mit Schwerpunkt Elektrik. Mindestens 3 Jahre Berufserfahrung in der Industrie. Erfahrung mit elektronischen Messmitteln von Vorteil. Gute Kenntnisse in MS Office. Sehr gute Deutschkenntnisse. Präzise und zuverlässige Arbeitsweise. Teamfähigkeit und hohe Selbständigkeit. Bereitschaft zur Schichtarbeit (2- bis 4-Schichtbetrieb).

Attività

Durchführung elektrischer und mechanischer Prüfungen komplexer Kabel gemäss Prüfplan. Dokumentation von Fehlern und Erstellung von Prüfprotokollen. Rückmeldung der Arbeitsgänge in den Systemen CAQ, MES und ERP. Kontinuierliche Optimierung der zugewiesenen Prozesse und Teilprozesse hinsichtlich Effektivität und Effizienz.

Tipologia

Bitte auswählen

Conoscenze linguistiche

Sehr gute Deutschkenntnisse

Inizio attività

Bitte auswählen

Candidati ora:

Data di pubblicazione: 10.12.2024

TURILLO personal ag, Bachstrasse 8 CH-8280 Kreuzlingen, Tel.: +41 (0)71 672 75 85, E-Mail: info@turillo-personal.ch
www.turillo-personal.ch