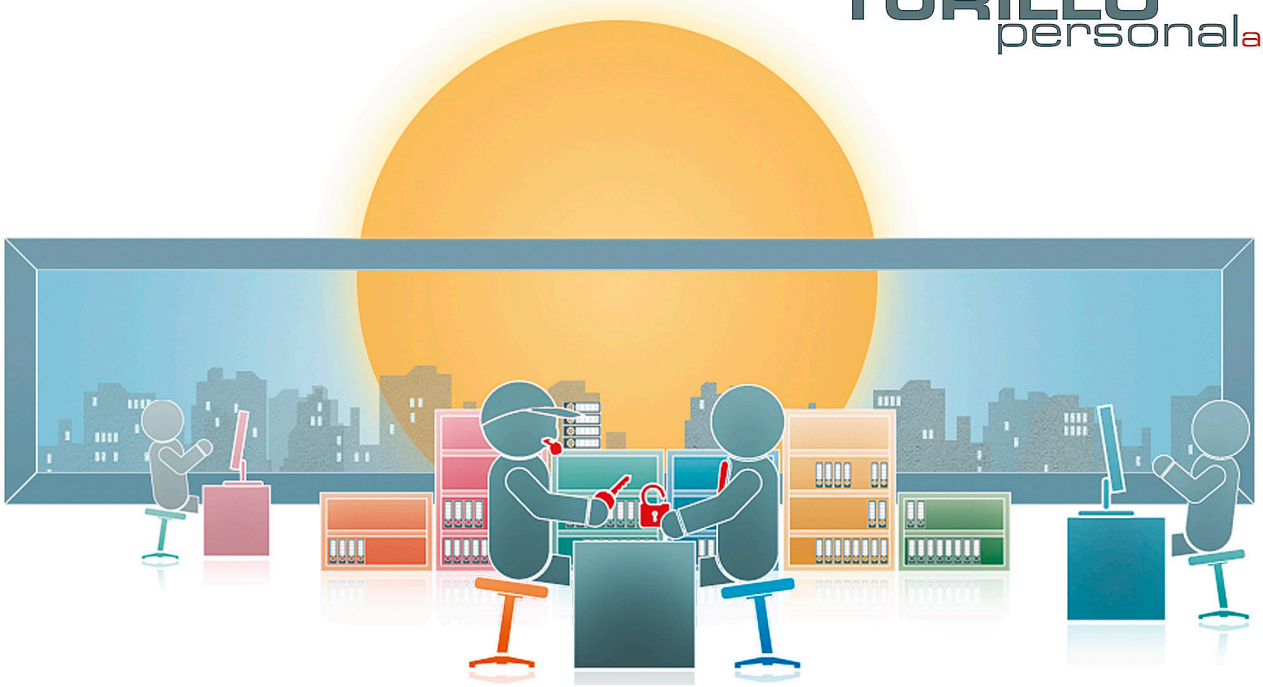

Wir suchen ab sofort oder nach Vereinbarung eine/n:

Maschinenführer (m/w/d)

Esigence

Berufslehre oder mehrjährige Berufserfahrung als Maschinenführer / in der Produktion. Hohe Zuverlässigkeit sowie körperliche Belastbarkeit. Teamfähigkeit sowie eine hohe Flexibilität bezüglich des Arbeitseinsatz (Zeit, Inhalt, Team). Bereitschaft für Schichtarbeit (bis 4-Schicht). Sehr gute Deutschkenntnisse. Basiskenntnisse in der Benutzung von PC (MS Office, etc.).

Attività

Eigenverantwortliches Bearbeiten der Produktionsprozesse nach erfolgter Befähigung. Sicherstellung der Produktionsqualität, der Mengen und der Termineinhaltung. Reinigung und Wartung der Anlagen. Mitarbeit bei kontinuierlichen Verbesserungsprozessen (KVP).

Tipologia

Bitte auswählen

Conoscenze linguistiche

Gute Deutschkenntnisse

Inizio attività

Bitte auswählen

Candidati ora:

Data di pubblicazione: 15.08.2025

TURILLO personal ag, Bachstrasse 8 CH-8280 Kreuzlingen, Tel.: +41 (0)71 672 75 85, E-Mail: info@turillo-personal.ch
www.turillo-personal.ch