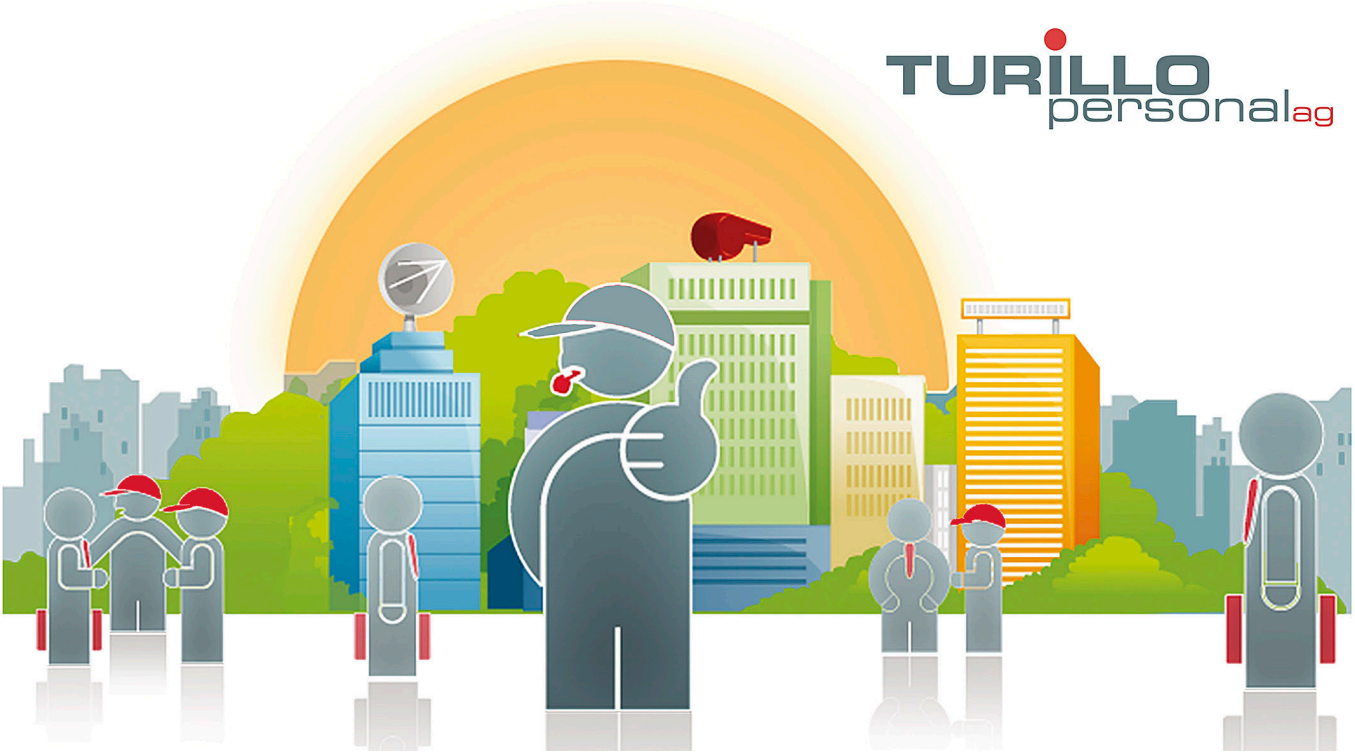

Wir suchen ab sofort oder nach Vereinbarung eine/n:

Teamleiter Montage (m/w/d)

Esigence

Abgeschlossene Ausbildung zum Schreiner. Erfahrung Montage und Mitarbeiterführung. Verantwortungsbewusstsein. Hohe Qualitätsansprüche. Kundenorientiertes Denken und Handeln. Teamfähige, selbständige und zielorientierte Arbeitsweise. Führerausweis Kat. B.

Attività

Montagearbeit für anspruchsvolle und exklusive Projekte im In- und Ausland inkl. Koordination und Kontrolle. Anlaufstelle bei Fragen und Unklarheiten seitens Bauleitung sowie Montageteam. Verantwortung Montageteam, -raum und -fahrzeuge.

Tipologia

Festanstellung

Conoscenze linguistiche

Sehr gute Deutschkenntnisse

Inizio attività

Ab sofort oder nach Vereinbarung

Candidati ora:

Data di pubblicazione: 15.03.2024

TURILLO personal ag, Bachstrasse 8 CH-8280 Kreuzlingen, Tel.: +41 (0)71 672 75 85, E-Mail: info@turillo-personal.ch
www.turillo-personal.ch