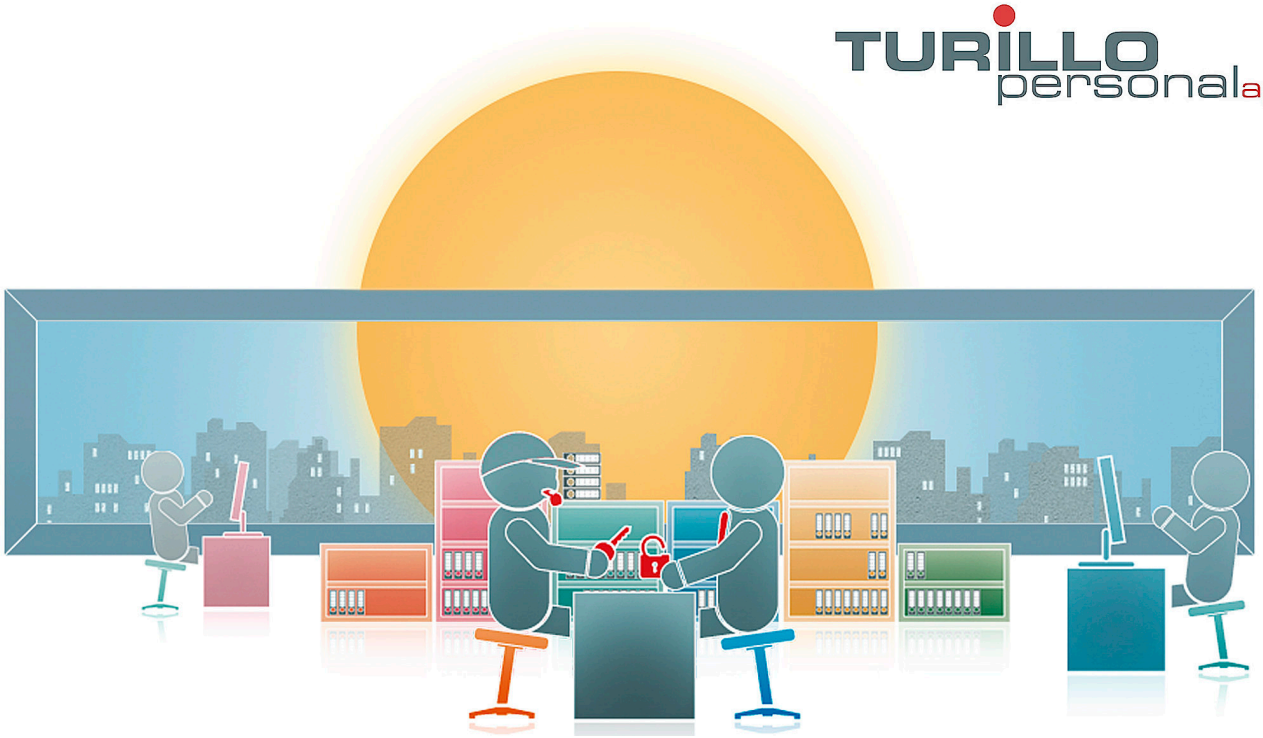

Wir suchen ab sofort oder nach Vereinbarung eine/n:

Strategischer Einkäufer 80-100% (m/w/d)

Esigence

Mehrjährige Berufserfahrung im strategischen Einkauf der relevanten Materialgruppe. Betriebswirtschaftliche Ausbildung (FH, HF oder vergleichbar). Sehr gute SAP und MS-Office Kenntnisse. Erfahrung mit E-Procurement von Vorteil. Sehr gute Deutsch- und Englischkenntnisse. Reisebereitschaft ca. 10%.

Attività

Entwicklung und Umsetzung der Materialgruppenstrategie für den indirekten Materialbereich. Durchführung von Ausschreibungen für indirektes Material und Investitionen in Abstimmung mit internen Kunden (Marketing, IT, Instandhaltung etc.). Führung von Vertrags- und Preisverhandlungen mit Lieferanten. Weiterentwicklung des Beschaffungsprozesses für indirektes Material.

Tipologia

Festanstellung

Conoscenze linguistiche

Sehr gute Deutsch- und Englischkenntnisse

Inizio attività

Ab sofort oder nach Vereinbarung

Candidati ora:

Data di pubblicazione: 08.02.2023

TURILLO personal ag, Bachstrasse 8 CH-8280 Kreuzlingen, Tel.: +41 (0)71 672 75 85, E-Mail: info@turillo-personal.ch
www.turillo-personal.ch