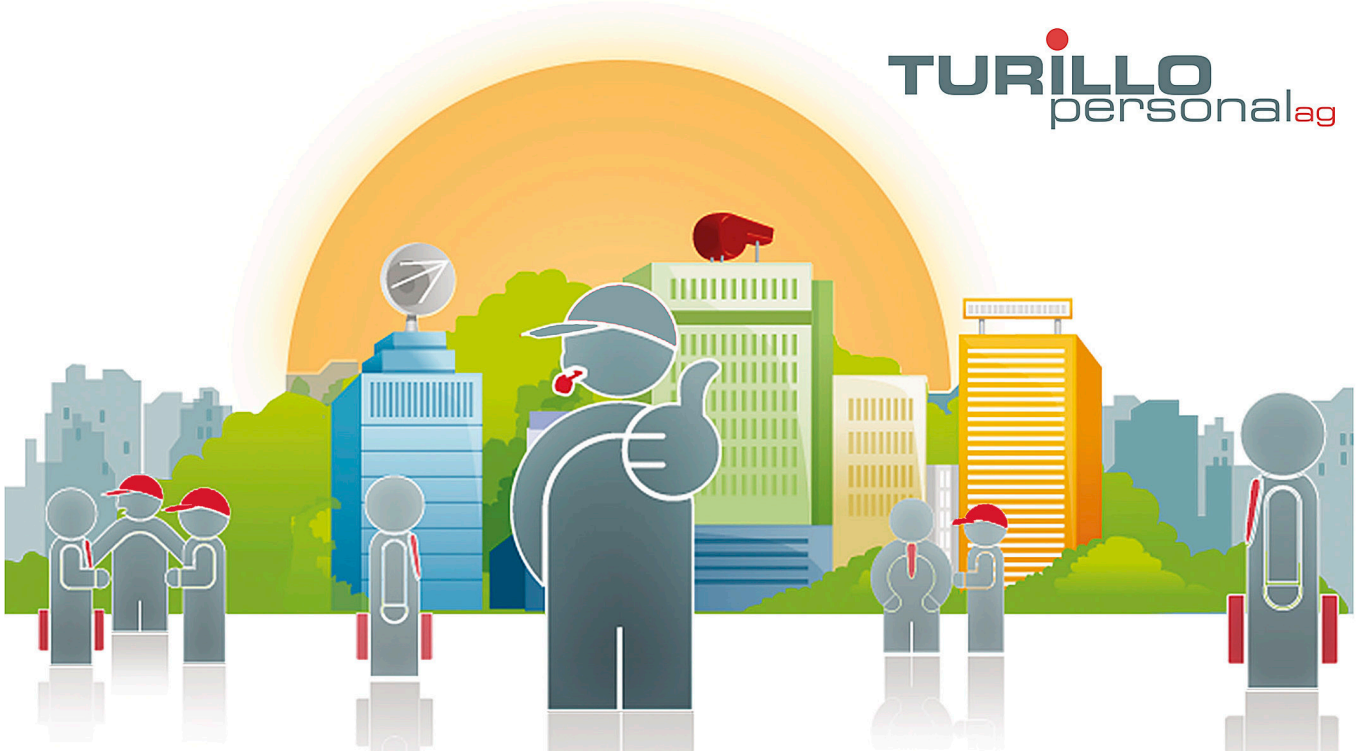

Wir suchen ab sofort oder nach Vereinbarung eine/n:

Linienführer/in

Esigence

Abgeschlossene Berufsausbildung von Vorteil. Mindestens 2 Jahre Berufserfahrung als Maschinenführer. Erfahrung in der Beseitigung von technischen Störungen. Erfahrung im Führen eines kleinen Teams. Gute Deutschkenntnisse (mind. B1 Level zwingend). Erfahrung im Umgang mit qualitätsrelevanter Ausrüstung wie Kamerasystemen oder Testgeräten. Erfahrung im Umgang mit einem Warenwirtschaftssystem. PC-Grundkenntnisse. Bereitschaft für 2-Schichtbetrieb. Klares Bewusstsein für die hohen Qualitäts-, Hygiene- und Sicherheitsstandards. Gute körperliche Belastbarkeit. Schnelle Auffassungsgabe und hohe Lernbereitschaft.

Attività

Produktion Fertigfabrikate. Herstellen von qualitativ hochwertigen Dosen im Bereich Aerosol und Food gemäss Spezifikation. Umrüsten und Einstellen der Maschinen anhand der Vorschriften. Einhalten der internen Vorgaben im Hinblick auf Sicherheit-, Qualität-, und Produktivität. Durchführung der Schichtübergabe (relevante Informationen weiterleiten). Zyklische Messungen gemäss Vorgabe durchführen und eintragen (A3 Plan). Kontrollieren und sortieren von Halb- und Fertigfabrikaten. Störungsbeseitigung und Reinigungsarbeiten. Vorbildfunktion, was die Einhaltung sämtlicher Richtlinien für die Produktion, Hygiene und Sicherheit betrifft.

Candidati ora:

Tipologia

Try and Hire

Conoscenze linguistiche

Sehr gute Deutschkenntnisse

Inizio attività

Ab sofort oder nach Vereinbarung

Data di pubblicazione: 15.09.2021

TURILLO personal ag, Bachstrasse 8 CH-8280 Kreuzlingen, Tel.: +41 (0)71 672 75 85, E-Mail: info@turillo-personal.ch
www.turillo-personal.ch