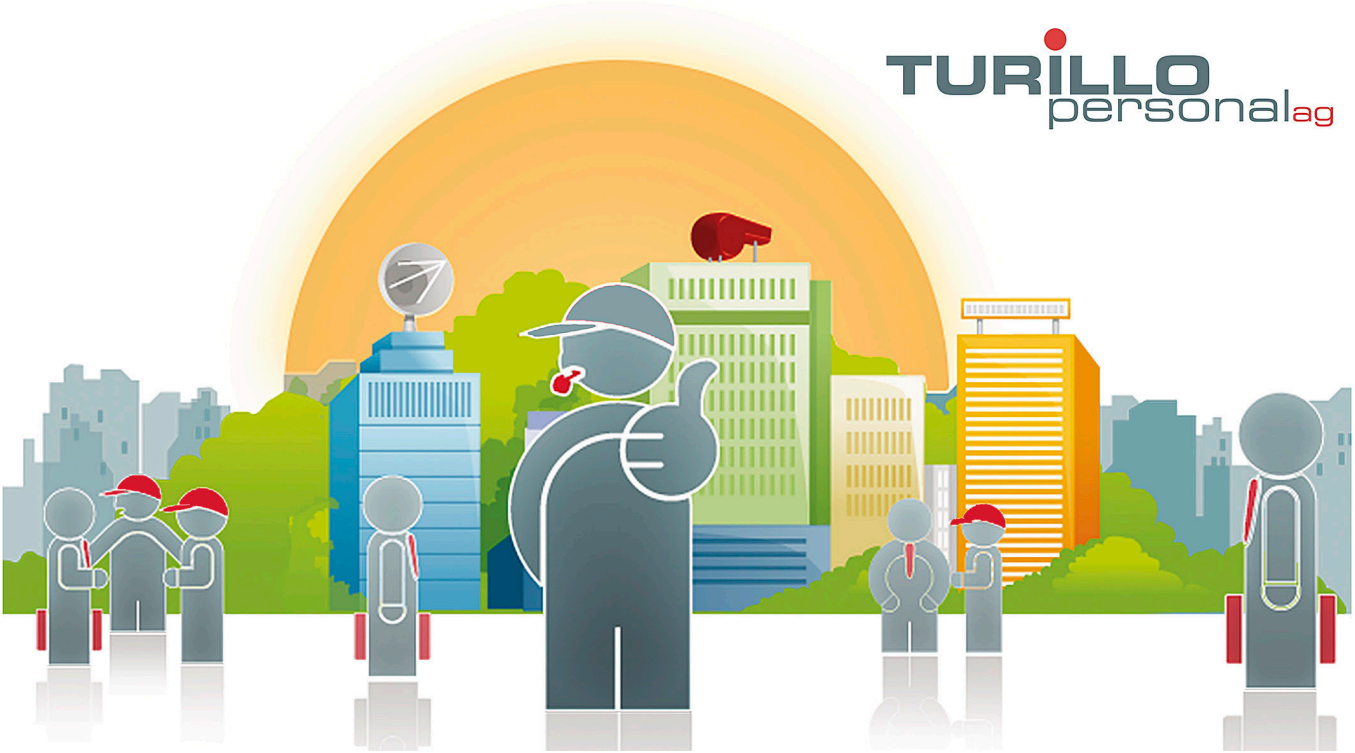

Wir suchen ab sofort oder nach Vereinbarung eine/n:

Drehgestellmonteur/in

Esigence

Abgeschlossene Berufsausbildung als Mechaniker. Idealerweise Erfahrung im Pneumatik- und Elektrobereich. Rasche Auffassungsgabe, flexibel, belastbar. Speditive- und selbstständige Arbeitsweise. Bereitschaft Neues zu lernen. Motivation, Teamfähigkeit und Ehrlichkeit.

Attività

Neumontagen von Schmalspur – Drehgestellen nach Zeichnung. Vormontage von Komponenten für die Drehgestellmontage.

Tipologia

Try and Hire

Conoscenze linguistiche

Sehr gute Deutschkenntnisse

Inizio attività

Ab sofort oder nach Vereinbarung

Candidati ora:

Data di pubblicazione: 20.07.2021

TURILLO personal ag, Bachstrasse 8 CH-8280 Kreuzlingen, Tel.: +41 (0)71 672 75 85, E-Mail: info@turillo-personal.ch
www.turillo-personal.ch