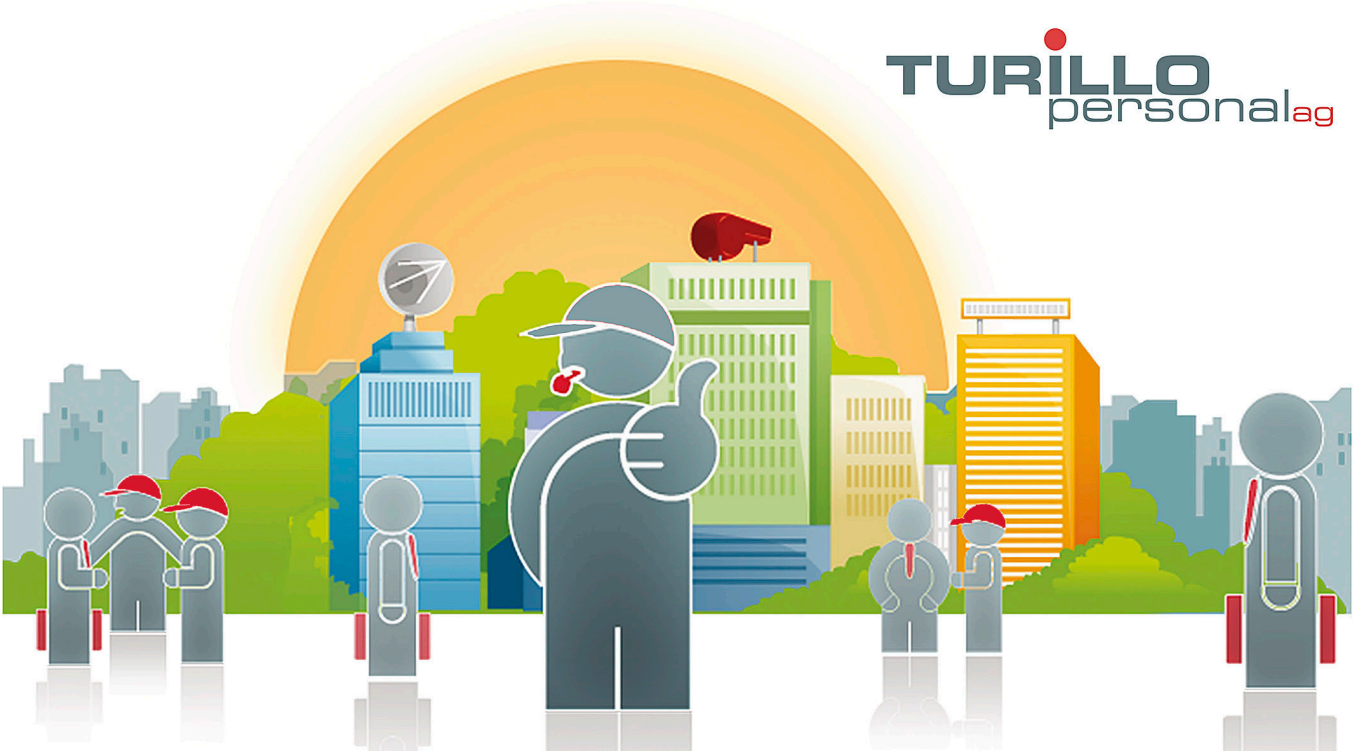

Wir suchen ab sofort oder nach Vereinbarung eine/n:

# Industrielackierer (m/w/d)

### Esigence

Abgeschlossene Berufsausbildung als Industrielackierer/in EFZ oder Carrosserielackierer/in EFZ. Mindestens 3 Jahre Berufserfahrung. Erfahrung in Nasslackierung. Körperlich belastbar. Bereitschaft für 2 Schichteinsatz bei hoher Arbeitsauslastung. Selbstständige, zuverlässige und qualitätsbewusste Arbeitsweise.

### Attività

Bauteile aus Stahl und Aluminium für die Lackierung vorbereiten. Abdecken nach Zeichnungen und Vorgaben. Nasslackieren von Spezialfahrzeugen und Fahrzeugkomponenten. Fugen und abdichten mit flexibler Dichtmasse. Allgemeine Wartungsarbeiten und Reinigungsarbeiten an Anlagen und Spritzgeräten.

### Tipologia

Festanstellung

### Conoscenze linguistiche

Sehr gute Deutschkenntnisse

### Inizio attività

Ab sofort oder nach Vereinbarung

Candidati ora:

Data di pubblicazione: 18.06.2025

TURILLO personal ag, Bachstrasse 8 CH-8280 Kreuzlingen, Tel.: +41 (0)71 672 75 85, E-Mail: info@turillo-personal.ch
www.turillo-personal.ch