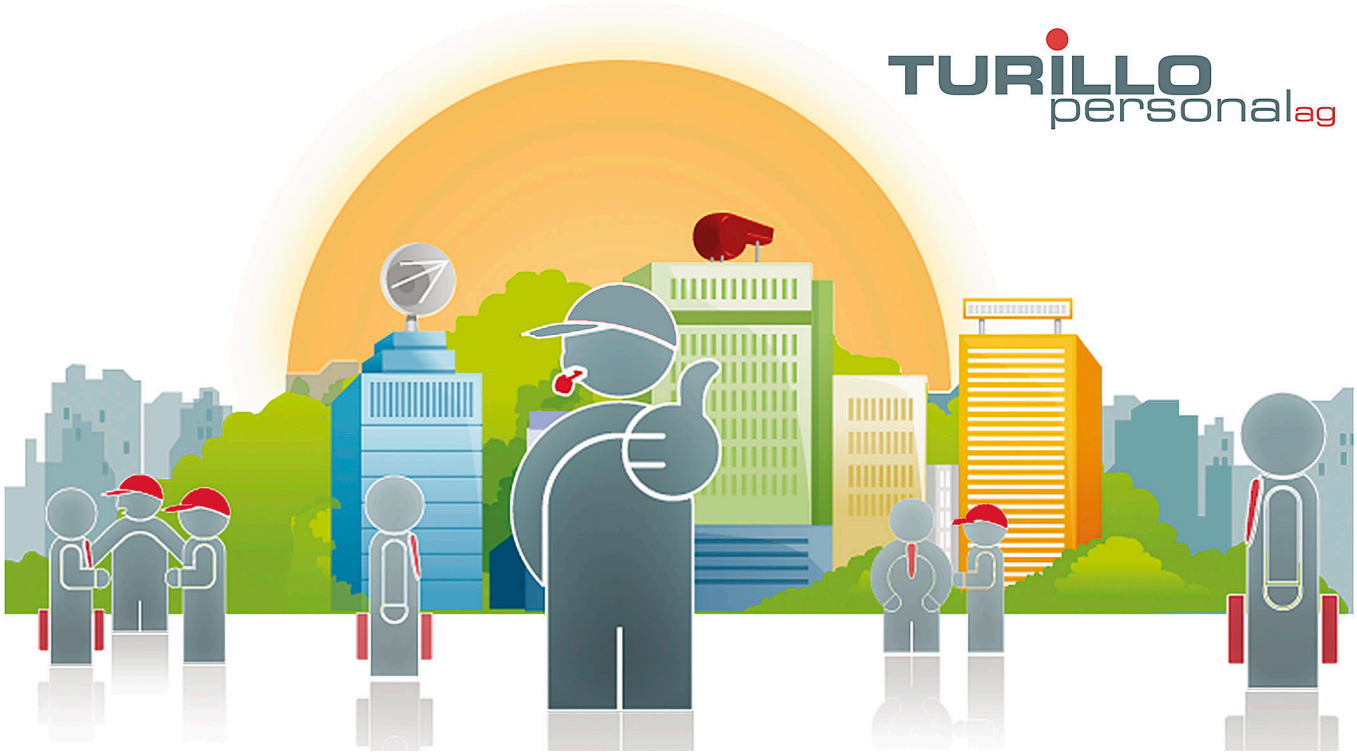

Wir suchen ab sofort oder nach Vereinbarung eine/n:

Dipl. Pflegefachpersonen /HF/IC/IPS

Esigence

Abgeschlossene Ausbildung als Dipl. Pflegefachperson HF/IMC/IPS. Berufserfahrung im Langzeitbereich und Akutbereich. Gute Deutschkenntnisse. Strukturierte, exakte und zuverlässige Arbeitsweise.

Attività

Individuelle Pflege und Betreuung von Patienten. Ansprechperson für Angehörige. Mitwirkung bei der interdisziplinären Zusammenarbeit. Korrekte Erfassung der Pflegedokumentation.

Tipologia

Try and Hire

Conoscenze linguistiche

Gute Deutschkenntnisse

Inizio attività

Ab sofort oder nach Vereinbarung

Candidati ora:

Data di pubblicazione: 30.03.2020

TURILLO personal ag, Bachstrasse 8 CH-8280 Kreuzlingen, Tel.: +41 (0)71 672 75 85, E-Mail: info@turillo-personal.ch
www.turillo-personal.ch