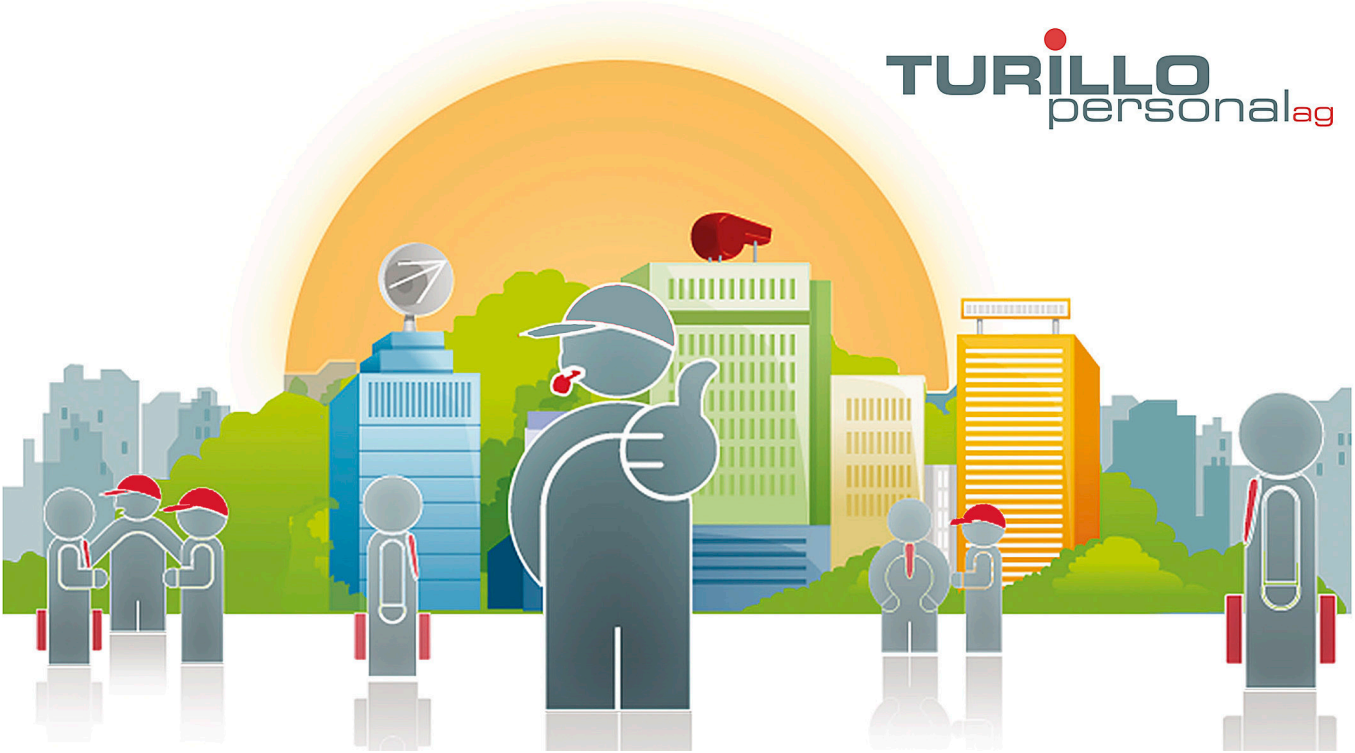

Wir suchen ab sofort oder nach Vereinbarung eine/n:

Betriebselektriker/in

Esigence

Abgeschlossene Ausbildung als Elektroniker Fachrichtung Betriebstechnik, Anlagetechnik oder ähnlich. Berufserfahrung als Betriebselektriker von Vorteil. Sie verfügen über eine strukturierte und selbstständige Arbeitsweise. Sie sind zuverlässig, motiviert und arbeiten gerne im Team

Attività

Sicherstellen der Verfügbarkeit der Betriebsmittel der Deutschen Werke. Wartung und Instandhaltung der Produktionsanlagen. Reparieren, erweitern und verbessern der Betriebsinstallation.

Tipologia

Try and Hire

Conoscenze linguistiche

Gute Deutschkenntnisse

Inizio attività

Ab sofort oder nach Vereinbarung

Candidati ora:

Data di pubblicazione: 01.12.2025

TURILLO personal ag, Bachstrasse 8 CH-8280 Kreuzlingen, Tel.: +41 (0)71 672 75 85, E-Mail: info@turillo-personal.ch
www.turillo-personal.ch