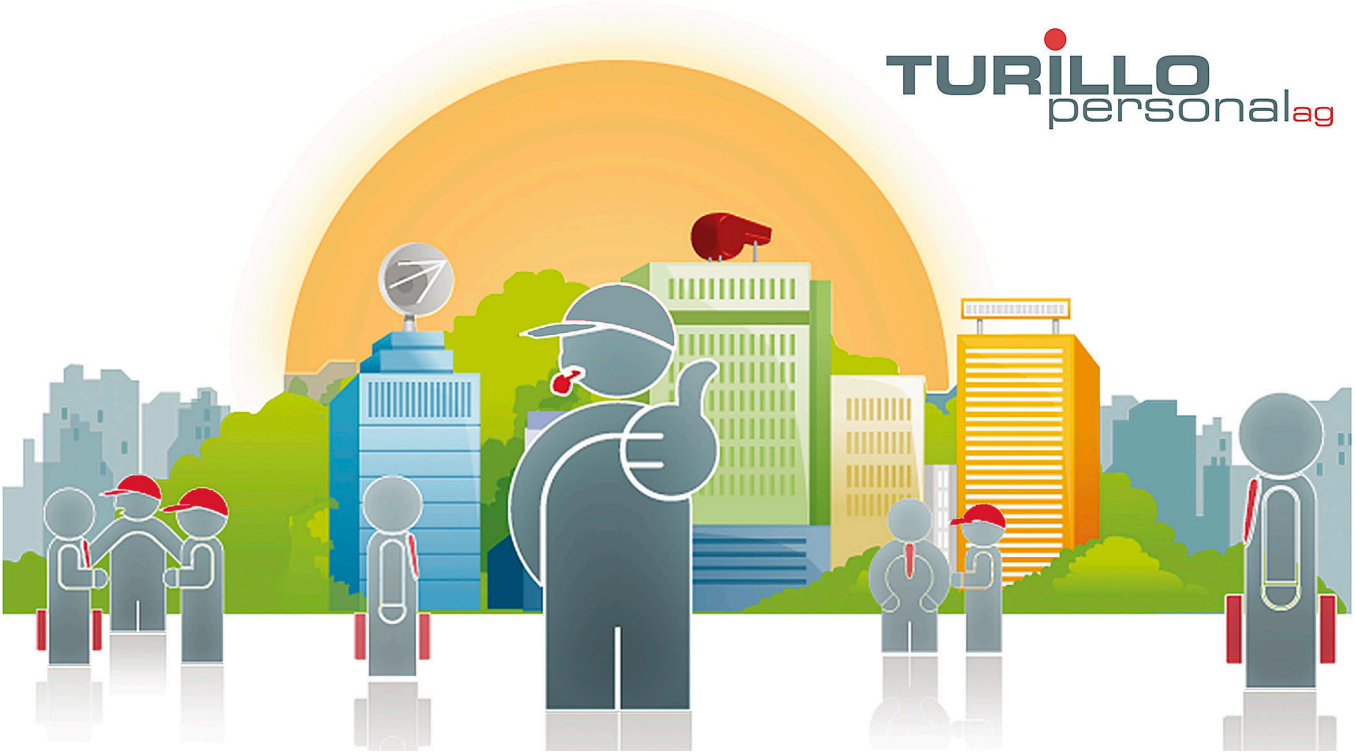

Wir suchen ab sofort oder nach Vereinbarung eine/n:

Projektverantwortlichen Konstrukteur (m/w/d)

Compétences requises

Abgeschlossene Ausbildung als Konstrukteur, Polymechaniker oder Anlagen- und Apparatebauer. Weiterbildung im Bereich Maschinenbau (FH) oder Konstruktion (FH oder HF) von Vorteil. Mehrjährige Erfahrung in einem metallverarbeitenden Unternehmen, idealerweise mit Kenntnissen in den Bereichen Metalltechnik, Schweisstechnik, Klebetechnik und Kunststofftechnik. Ausgeprägtes räumliches Vorstellungsvermögen und sehr gutes technisches Verständnis. Strukturierte, präzise und zuverlässige Arbeitsweise. Hohes Origanisationstalent.

Responsabilités

Erstellung sämtlicher Konstruktionsunterlagen wie 3D-Modelle, Zeichnungen und Stücklisten. Selbständige Bearbeitung von Projekten und Erstellung aller projektrelevanten Dokumente. Technischer Ansprechpartner für Kunden und Lieferanten bei allen relevanten Abklärungen. Pflege und Verwaltung von Stammdaten im Datenverwaltungssystem. Verantwortlich für Termine, Kosten und Qualität im gesamten Projektengineering-Prozess. Kontinuierliche Optimierung interne Prozesse und Abläufe zur Effizienzsteigerung.

Type de contrat

Festanstellung

Langues

Sehr gute Deutsch- und Englischkenntnisse

Entrée en service

Nach Vereinbarung

Postulez maintenant :

Date de publication : 20.08.2025

TURILLO personal ag, Bachstrasse 8 CH-8280 Kreuzlingen, Tel.: +41 (0)71 672 75 85, E-Mail: info@turillo-personal.ch
www.turillo-personal.ch