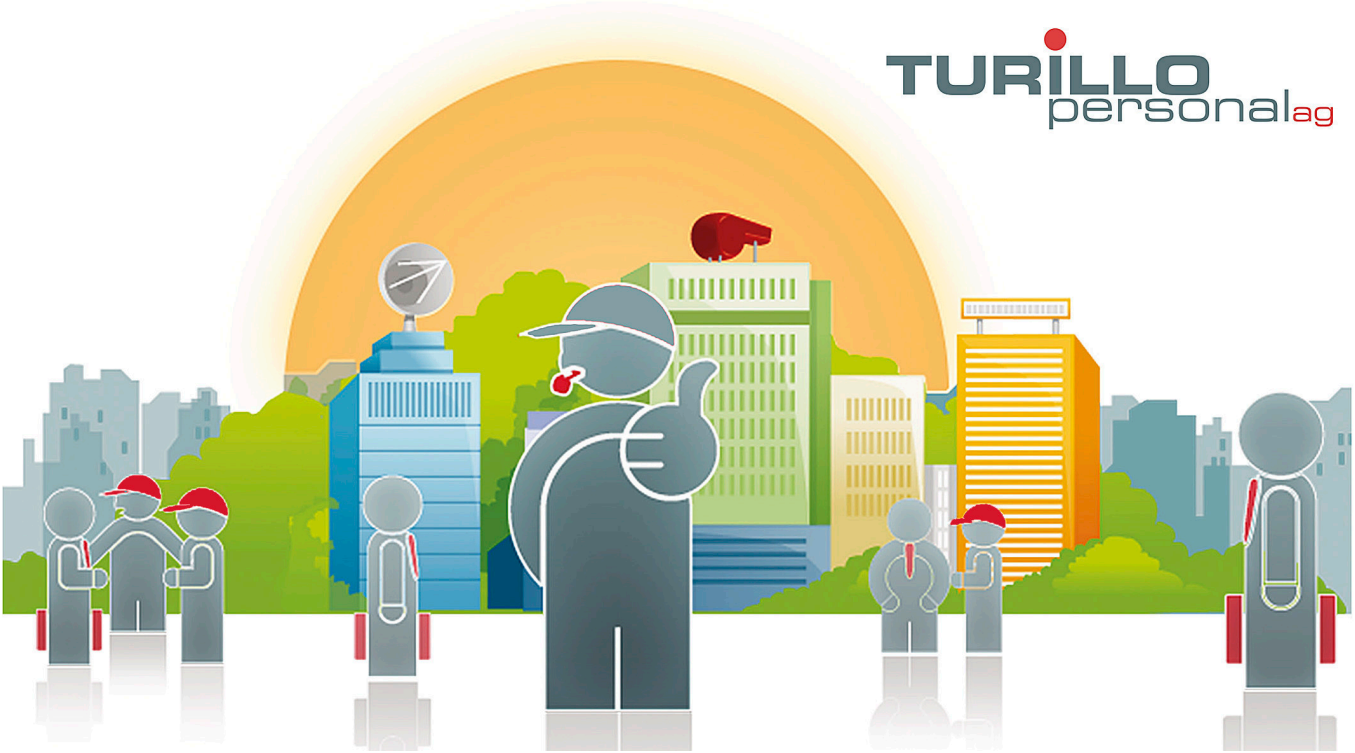

Wir suchen ab sofort oder nach Vereinbarung eine/n:

Entwässerungsfachmann / Entwässerungspraktiker

Compétences requises

Ausbildung als Entwässerungstechnologe oder Entwässerungspraktiker, Tiefbauer, Maurer oder verwandte Berufe. Technisches Geschick, Kundenkontakt, bedienen von anspruchsvollen Geräten und Spezialfahrzeugen. Führerausweis Kategorie C zwingend notwendig.

Responsabilités

Der Saug- und Spühlfachmann hat die Verantwortung für die korrekte Ausführung der Wartungsaufträge in der Abwassertechnik. Saugt, spült und entstopft. Bedient und steuert anspruchsfolle Geräte. Sie arbeiten im Freien und mit Wasser. Löst problematische Situationen.

Type de contrat

Try and Hire

Langues

Deutsch

Entrée en service

Ab sofort oder nach Vereinbarung

Postulez maintenant :

Date de publication : 27.02.2025

TURILLO personal ag, Bachstrasse 8 CH-8280 Kreuzlingen, Tel.: +41 (0)71 672 75 85, E-Mail: info@turillo-personal.ch
www.turillo-personal.ch