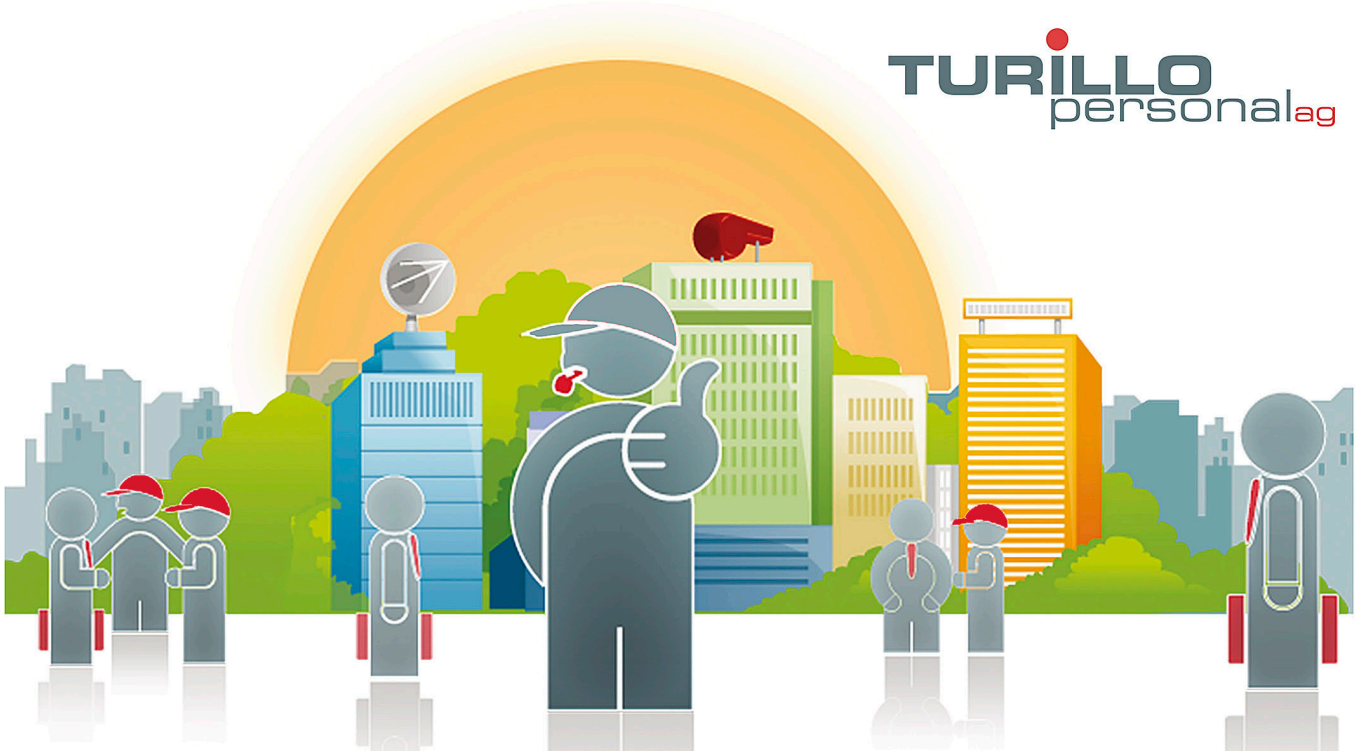

Wir suchen ab sofort oder nach Vereinbarung eine/n:

Getriebemonteur Zahnradbereich (m/w/d)

Compétences requises

Abgeschlossene Berufsausbildung als Polymechaniker EFZ, Landmaschinen- oder Baumaschinenmechaniker EFZ. Gute Deutschkenntnisse in Wort und Schrift sind Voraussetzung. Sicherer Umgang mit komplexen Montagezeichnungen. Strukturierte und zielorientierte Arbeitsweise mit Fokus auf Qualität. Selbständiger Teamplayer mit offener und kommunikativer Persönlichkeit. Freude an der Arbeit, Engagement und Eigeninitiative. Motivierte, ehrliche und flexible Persönlichkeit.

Responsabilités

Selbstständige Montage von kompletten Trieb- und Bremsradsätzen für Zahnradbahnen. Thermisch und hydraulisches Fügen von zylindrischen/konischen Pressverbänden. Durchführen des Serienprobelaufs auf dem Getriebeprüfstand. Bewusster Umgang mit Material, Arbeitsmitteln und -Geräten. Arbeitsausführung nach geforderten Qualitäts- und Sicherheitsstandards, sowie einhalten der allgemeinen Ordnung. Erarbeitung von kontinuierlichen Verbesserungsvorschlägen im eigenen Bereich.

Type de contrat

Try and Hire

Langues

Gute Deutschkenntnisse

Entrée en service

Ab sofort oder nach Vereinbarung

Postulez maintenant :

Date de publication : 16.04.2024

TURILLO personal ag, Bachstrasse 8 CH-8280 Kreuzlingen, Tel.: +41 (0)71 672 75 85, E-Mail: info@turillo-personal.ch
www.turillo-personal.ch