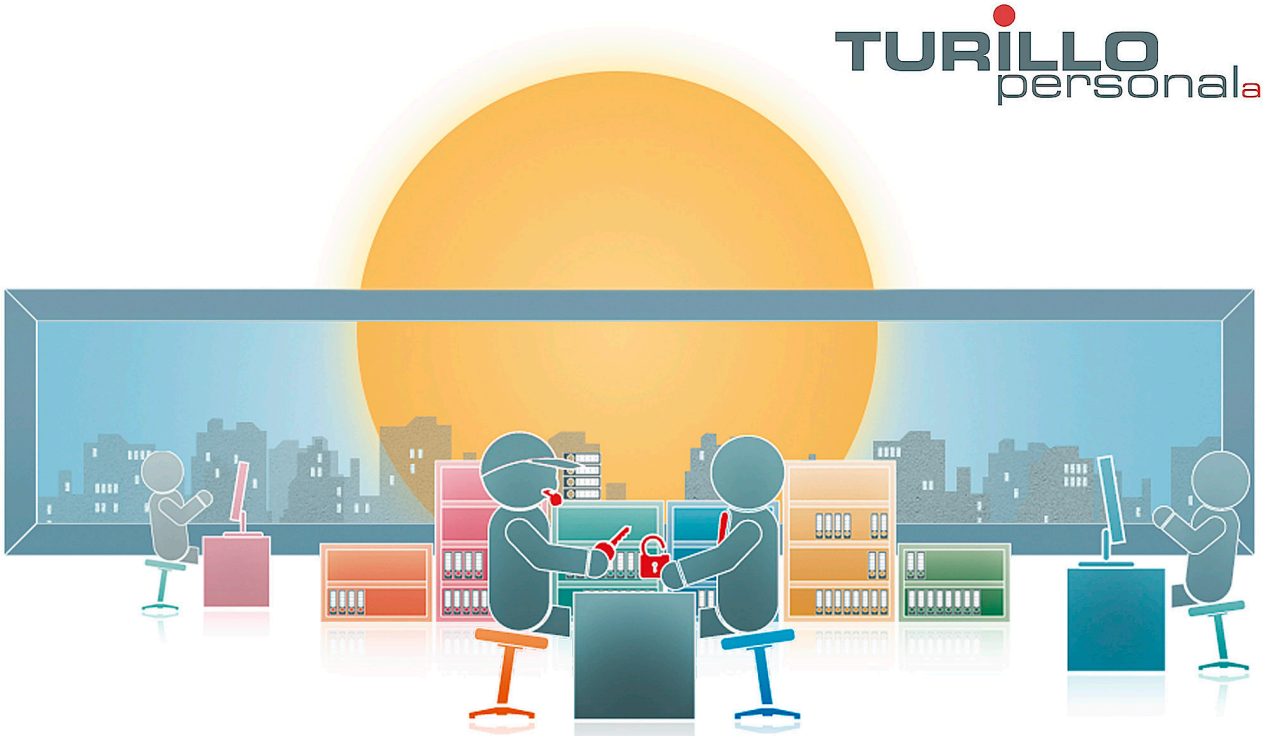

Wir suchen ab sofort oder nach Vereinbarung eine/n:

Teamleiter Montage (m/w/d)

Compétences requises

Abgeschlossene Ausbildung zum Schreiner. Erfahrung Montage und Mitarbeiterführung. Verantwortungsbewusstsein. Hohe Qualitätsansprüche. Kundenorientiertes Denken und Handeln. Teamfähige, selbständige und zielorientierte Arbeitsweise. Führerausweis Kat. B.

Responsabilités

Montagearbeit für anspruchsvolle und exklusive Projekte im In- und Ausland inkl. Koordination und Kontrolle. Anlaufstelle bei Fragen und Unklarheiten seitens Bauleitung sowie Montageteam. Verantwortung Montageteam, -raum und -fahrzeuge.

Type de contrat

Festanstellung

Langues

Sehr gute Deutschkenntnisse

Entrée en service

Ab sofort oder nach Vereinbarung

Postulez maintenant :

Date de publication : 15.03.2024

TURILLO personal ag, Bachstrasse 8 CH-8280 Kreuzlingen, Tel.: +41 (0)71 672 75 85, E-Mail: info@turillo-personal.ch
www.turillo-personal.ch