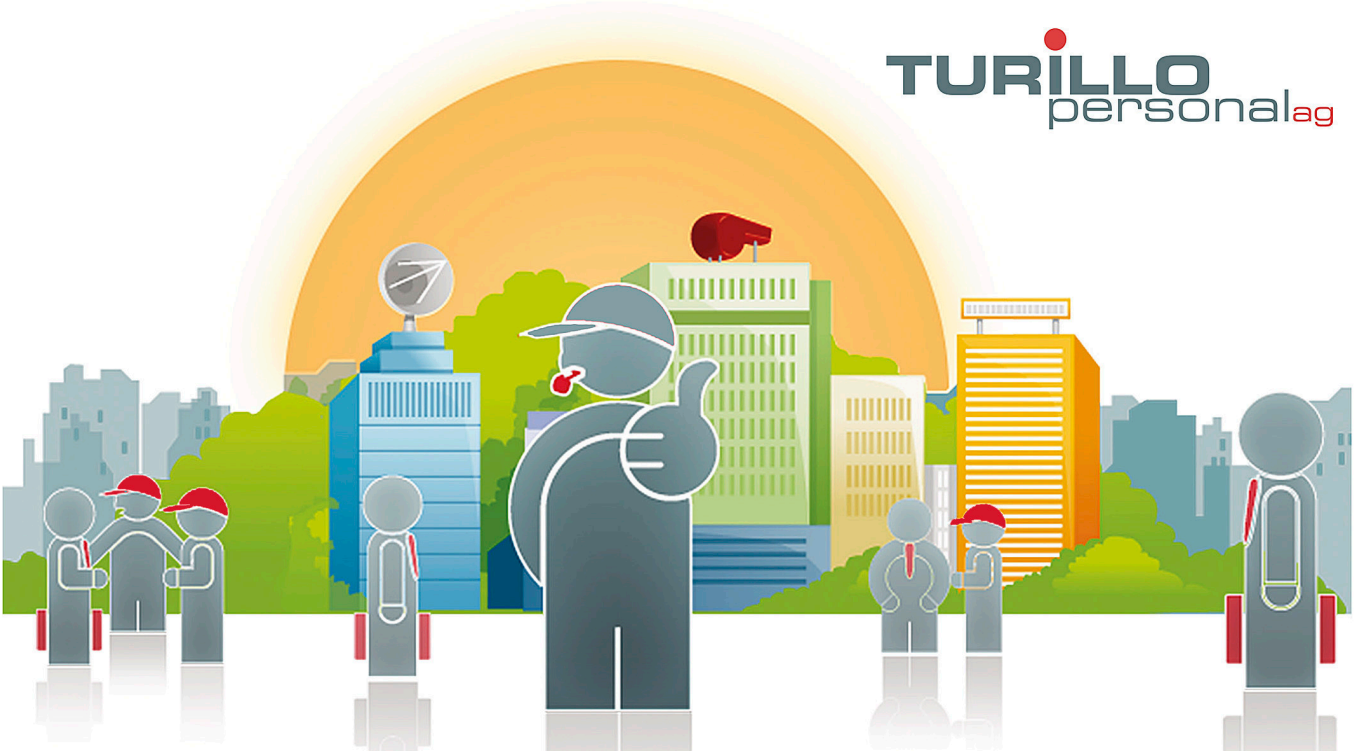

Wir suchen ab sofort oder nach Vereinbarung eine/n:

Projektleiter After Sales (m/w/d)

Compétences requises

Kaufmännische Ausbildung mit technischem Verständnis oder technische Ausbildung mit kaufmännischem Verständnis. Mehrjährige Erfahrung oder Weiterbildung im Projektmanagement erwünscht. Erfahrung in der Rüstungsindustrie und ggf. eine Weiterbildung im Kundendienst, Produktionsplanung oder Key Account Management von Vorteil. Zwingend sehr gute Deutsch- und Englischkenntnisse in Wort und Schrift. Guter Umgang mit MS-Office-Programmen und SAP- Kenntnisse von Vorteil. Kundenorientiertes, analytisches, strukturiertes und kreatives Denken und Handeln.

Responsabilités

Betreuung der internationalen Kunden in Bezug auf After Sales & Services sowie Organisation deren Geschäftstätigkeiten. Leitung und Ausführung von (Teil-) Projekten. Aufbereitung von Daten für das Reporting. Erarbeitung von Markt- und Kundeninformationen. Verhandlungen von Vereinbarungen / Verträgen mit verschiedenen Kundenkulturen (sehr wichtiger Bestandteil der Tätigkeit).

Type de contrat

Festanstellung

Langues

Sehr gute Deutsch- und Englischkenntnisse

Entrée en service

Ab sofort oder nach Vereinbarung

Postulez maintenant :

Date de publication : 28.02.2024

TURILLO personal ag, Bachstrasse 8 CH-8280 Kreuzlingen, Tel.: +41 (0)71 672 75 85, E-Mail: info@turillo-personal.ch
www.turillo-personal.ch