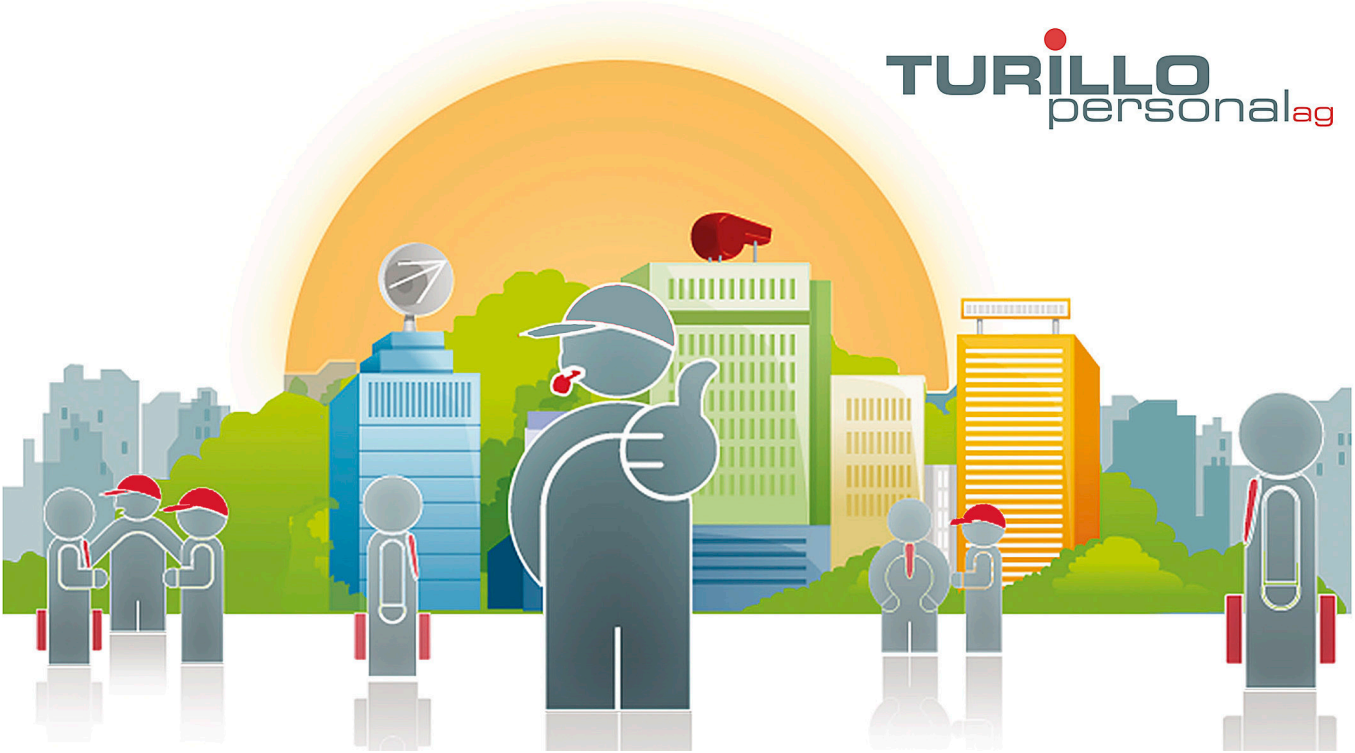

Wir suchen ab sofort oder nach Vereinbarung eine/n:

Junior Servicetechniker (m/w/d)

Compétences requises

Abgeschlossene Berufsausbildung mit, idealerweise im Bereich Poly- oder Maschinenmechanik und vorteilsweise bereits erste Erfahrungen in der Instandhaltung von technischen Anlagen. Initiative Persönlichkeit mit praktischer Denkweise. Selbständiges Arbeiten sind sie sich gewohnt. Reisebereitschaft und Führerausweis Kat. B erforderlich für die Wartungs- und Instandhaltungsarbeiten in den Regionalen Paketzentren. Anwenderkenntnisse in der Informatik sowie stilsichere Deutschkenntnisse in Wort und Schrift.

Responsabilités

Verantwortlich für eine fachmännische, termingerechte und wirtschaftliche Instandhaltung der betriebstechnischen Anlagen und Einrichtungen aus den Bereichen Sortier-, Förder- und Betriebsinfrastruktur verantwortlich. Nach einer gründlichen Einarbeitungszeit führen sie auch temporäre Einsätze für Wartungen und Instandsetzungen in den angeschlossenen regionalen Paketzentren der Ostschweiz aus. Selbständige technische Problemlösung oder in einem Team. Dienstleistungs- und kundenorientierte Durchführung der Arbeiten. Gewährleistung der verlangten Zuverlässigkeit unter Beachtung der Betriebs- und Arbeitssicherheit.

Type de contrat

Festanstellung

Langues

Sehr gute Deutschkenntnisse

Entrée en service

Ab sofort oder nach Vereinbarung

Postulez maintenant :

Date de publication : 31.10.2023

TURILLO personal ag, Bachstrasse 8 CH-8280 Kreuzlingen, Tel.: +41 (0)71 672 75 85, E-Mail: info@turillo-personal.ch
www.turillo-personal.ch