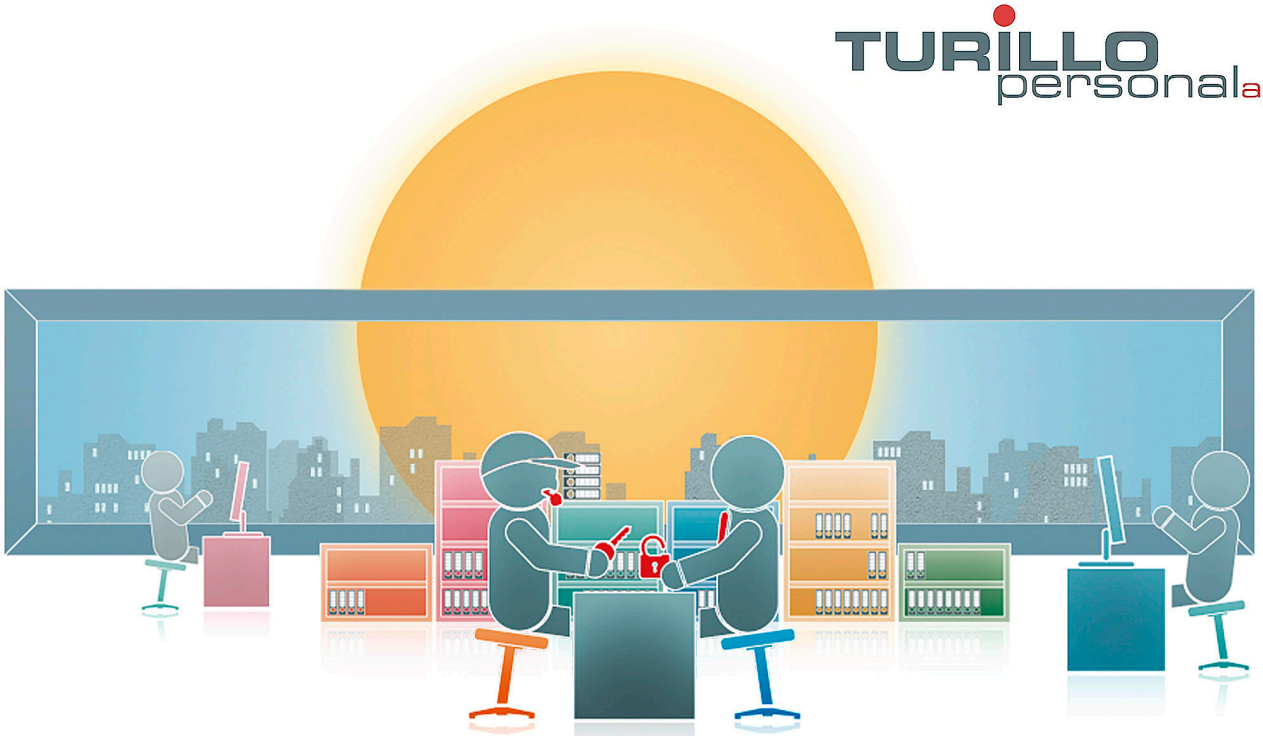

Wir suchen ab sofort oder nach Vereinbarung eine/n:

Landschaftsgärtner (m/w/d)

Compétences requises

Abgeschlossene Lehre als Landschaftsgärtner oder Gärtner EFZ. Gute Kenntnisse im Einsetzen von Maschinen, Geräten und Materialien. Korrekte, zuverlässige und flexible Arbeitsweise. Gute Umgangsformen und Auftreten. Führerschein Kat. B und E von Vorteil. Gabelstaplerprüfung von Vorteil.

Responsabilités

Unterhalt und Pflegearbeiten von Gärten und Grünflächen, Wasseranlagen und Terrassengärten. Bepflanzung. Rasenarbeiten. Schnittarbeiten. Erdarbeiten. Pflanzenschutz.

Type de contrat

Festanstellung

Langues

Sehr gute Deutschkenntnisse

Entrée en service

Ab sofort oder nach Vereinbarung

Postulez maintenant :

Date de publication : 29.06.2023

TURILLO personal ag, Bachstrasse 8 CH-8280 Kreuzlingen, Tel.: +41 (0)71 672 75 85, E-Mail: info@turillo-personal.ch
www.turillo-personal.ch