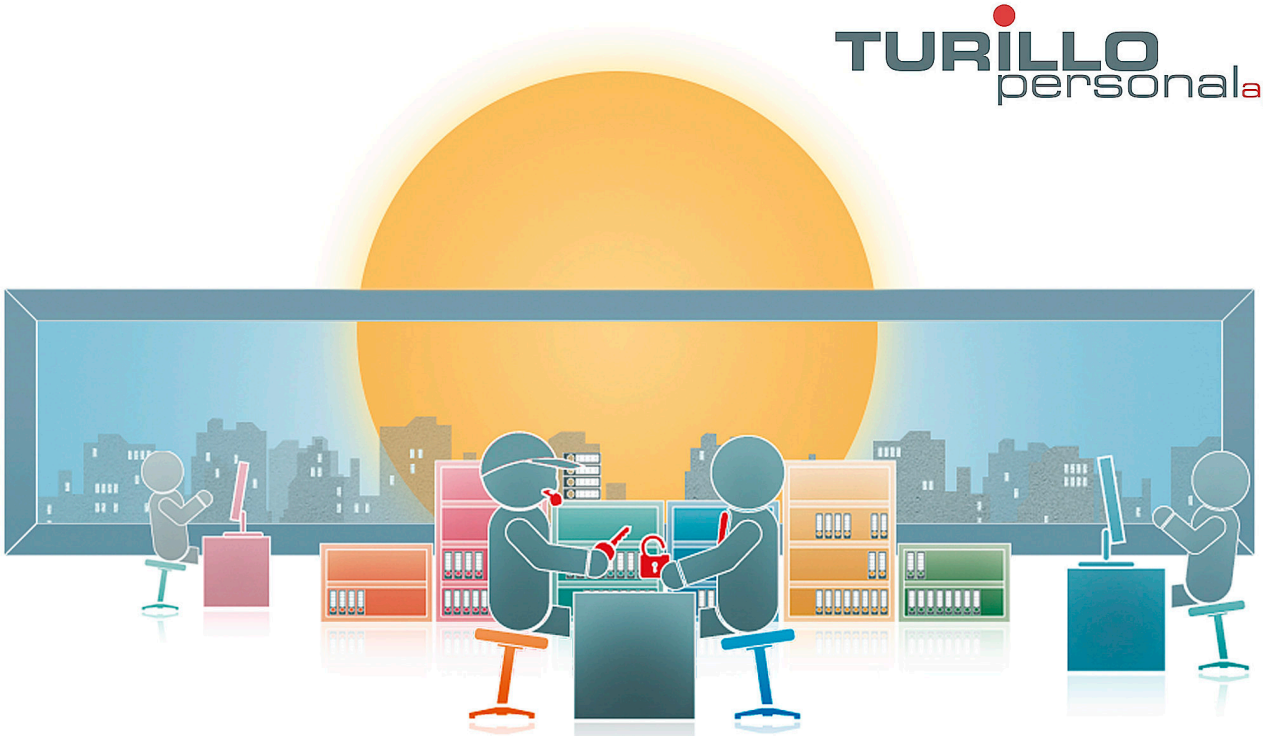

Wir suchen ab sofort oder nach Vereinbarung eine/n:

Elektroniker (m/w/d)

Compétences requises

Abgeschlossene Ausbildung als Elektronikerin oder Mechatronikerin, Idealerweise eine Weiterbildung zum Techniker HF Fachrichtung Messtechnik oder Elektrotechnik. Gute Kenntnisse in Messtechnik und Produktionssupport. Solide Kenntnisse in MS-Office und Englisch.

Responsabilités

Erfassung und Analyse von Servicemeldungen. Abwicklung von Reparaturen, inkl. Analyse und Kostenvoranschläge sowie Ausführung der Reparatur. Erstellung von 8D-Berichten und Fehlermeldungen. Erarbeitung von Prozessbeschreibungen im Bereich After Sales Service. Früherkennung von Serienfehlern und Kommunikation mit den involvierten Abteilungen Industrial Engineering und Entwicklung.

Type de contrat

Festanstellung

Langues

Sehr gute Deutsch- und Englischkenntnisse

Entrée en service

Ab sofort oder nach Vereinbarung

Postulez maintenant :

Date de publication : 14.03.2023

TURILLO personal ag, Bachstrasse 8 CH-8280 Kreuzlingen, Tel.: +41 (0)71 672 75 85, E-Mail: info@turillo-personal.ch
www.turillo-personal.ch