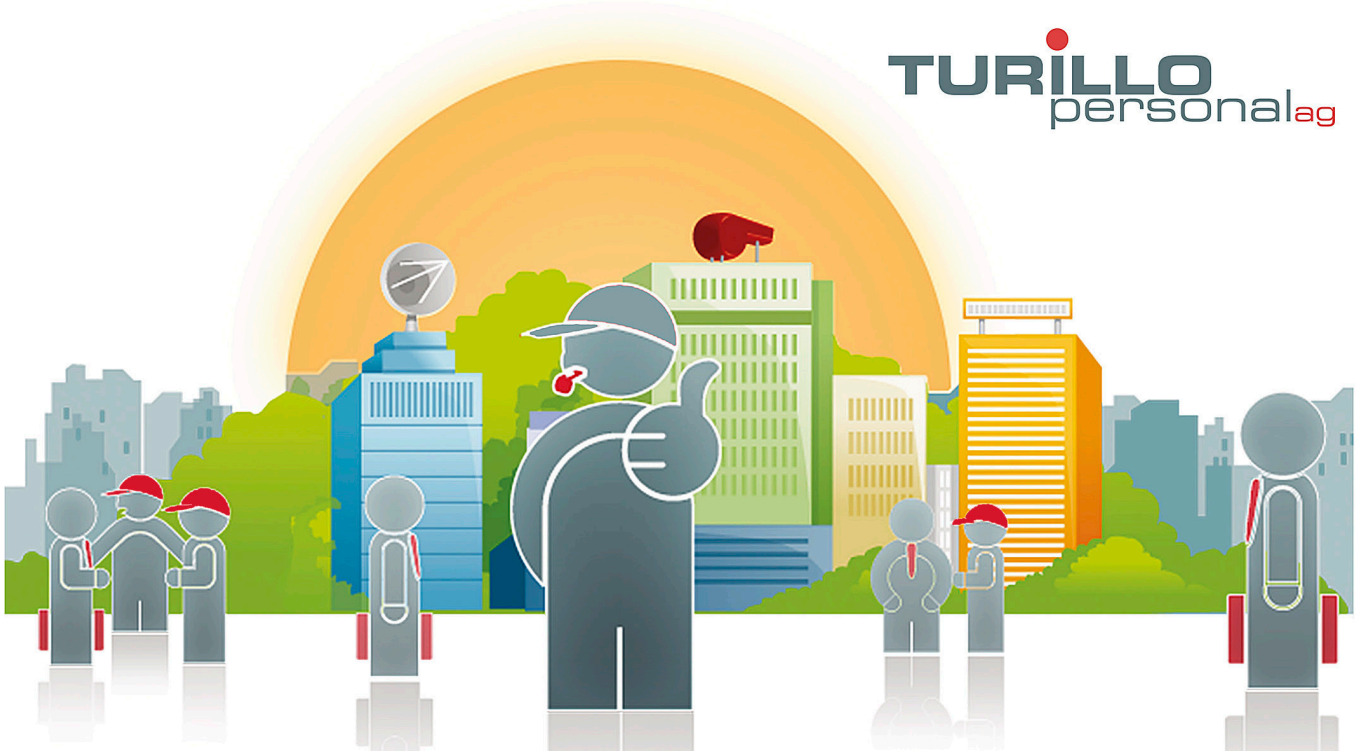

Wir suchen ab sofort oder nach Vereinbarung eine/n:

Maler (m/w/d)

Compétences requises

Abgeschlossene Ausbildung als Maler oder langjährige Berufserfahrung. Saubere und selbständige Arbeitsweise. Gute Deutschkenntnisse. Kompetentes und kundenorientiertes Auftreten. Führerschein Kat. B und Fahrzeug zwingend.

Responsabilités

Arbeiten im Bereich Neu-, Umbau- und Renovationsbau. Grundierungs- und Spachtelarbeiten. Arbeitsflächen abdecken und abkleben. Erfahrung mit den üblichen Spritzgeräten (wie z.B. Airless usw.)

Type de contrat

Try and Hire

Langues

Sehr gute Deutschkenntnisse

Entrée en service

Ab sofort oder nach Vereinbarung

Postulez maintenant :

Date de publication : 15.02.2023

TURILLO personal ag, Bachstrasse 8 CH-8280 Kreuzlingen, Tel.: +41 (0)71 672 75 85, E-Mail: info@turillo-personal.ch
www.turillo-personal.ch