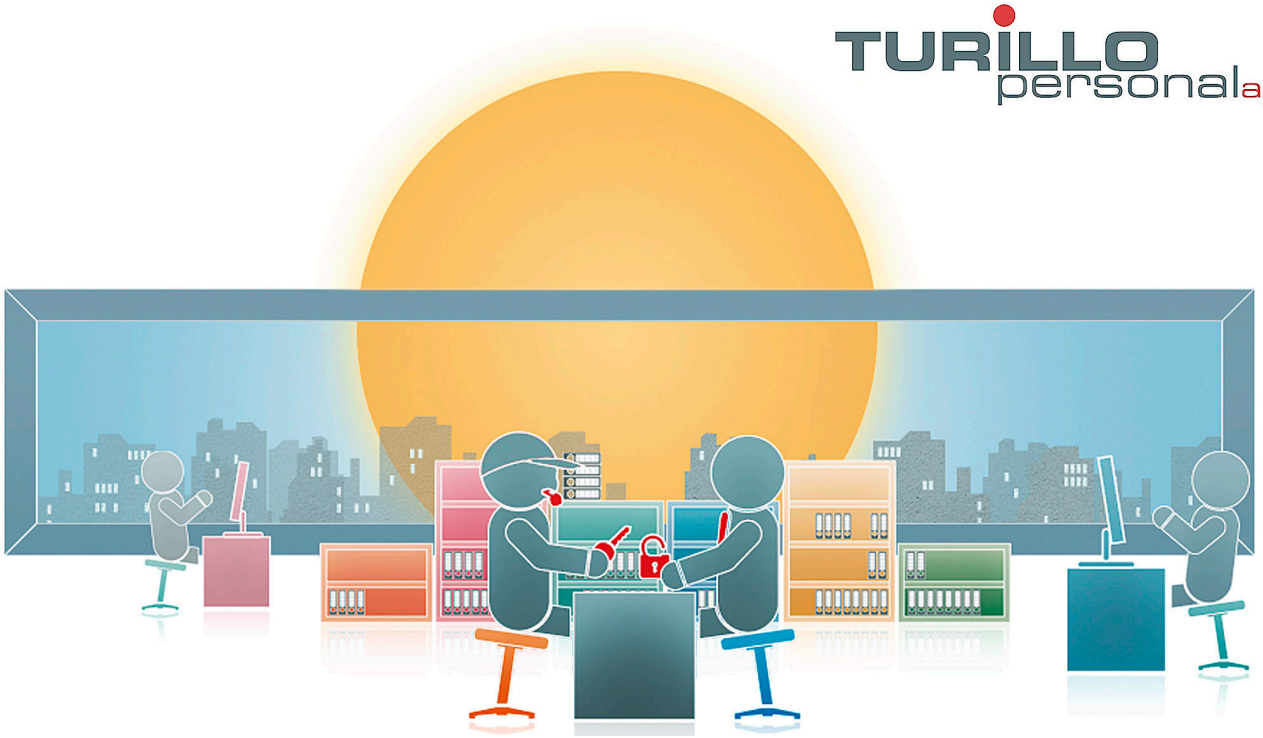

Wir suchen ab sofort oder nach Vereinbarung eine/n:

Instandhaltungstechniker/in / Automatiker/in

Requirements

Sie verfügen über eine technische Grundausbildung (Polymechaniker, Automatiker, Mechatroniker oder ähnlich). Erfahrung in LEAN Prinzipen ist vorhanden. Techniker-Ausbildung HF oder ähnlich erwünscht. Gute Kenntnisse in der Automatisation und Robotik werden vorausgesetzt. Sie sind selbständig, zuverlässig, motiviert und pünktlich.

Responsibilities

Sie sind für das Sicherstellen der optimalen Betriebsbereitschaft aller Anlagen sowie der kontinuierlichen Weiterentwicklung des Anlageparks zuständig. Dazu kommen vorbeugende Wartungsarbeiten nach TPM / Predictive Maintenance. Sie implementieren von Industrie 4.0 Massnahmen in den Instandhaltungsprozess. Ausserdem erledigen Sie die Inbetriebnahme neuer, umgebauter oder reparierter Betriebs- und Arbeitsmittel. Sie sind verantwortlich beim Einfahren und Austesten neuer Fertigungsprozesse und Werkzeuge.

Type of Employment

Try and Hire

Languages

Sehr gute Deutschkenntnisse

Entry Date

Ab sofort oder nach Vereinbarung

Apply Now:

Publication date: 16.01.2019

TURILLO personal ag, Bachstrasse 8 CH-8280 Kreuzlingen, Tel.: +41 (0)71 672 75 85, E-Mail: info@turillo-personal.ch
www.turillo-personal.ch