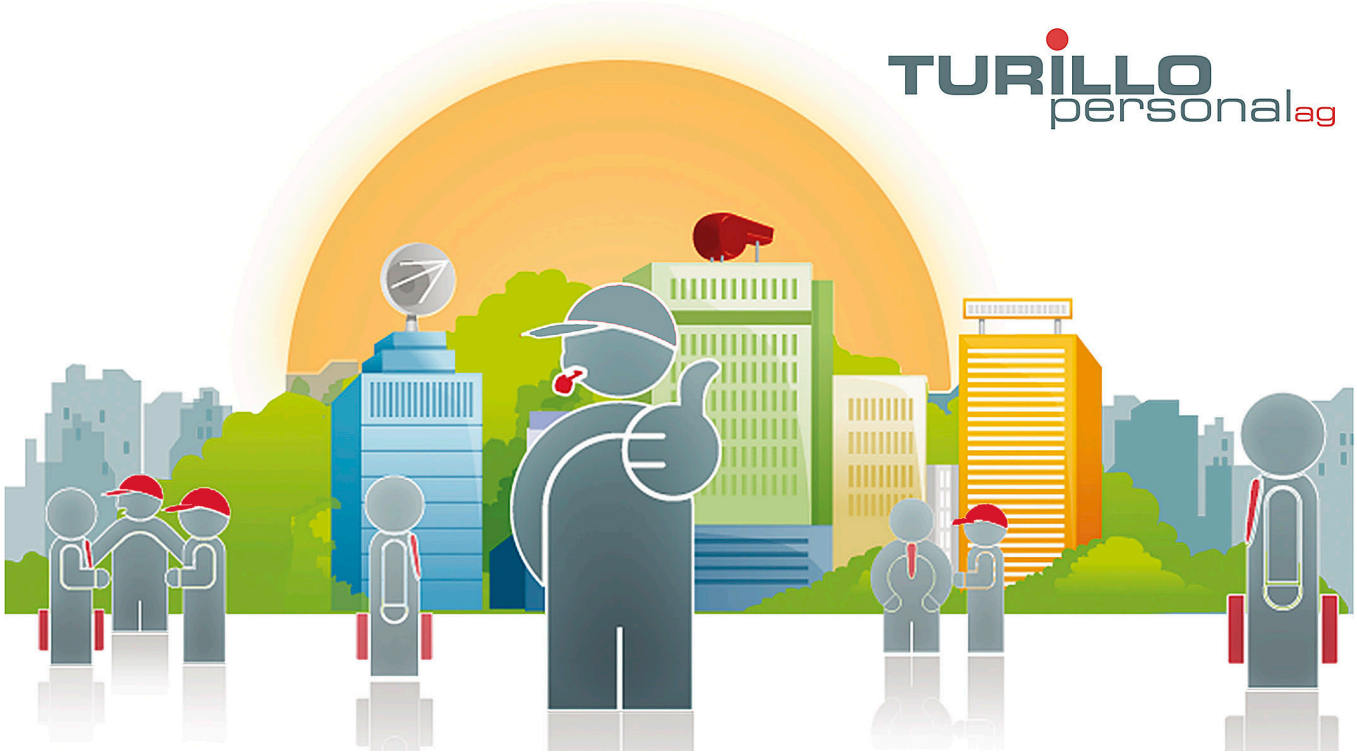

Wir suchen ab sofort oder nach Vereinbarung eine/n:

Teamleiter Umzug

Requirements

Abgeschlossene handwerkliche Lehre oder mehrjährige Erfahrung im Umzugsbereich. Führerausweis Kat. C/E. Kommunikationsfähigkeit und Fachwissen. Organisationstalent. Motivationsvermögen und Teamgeist. Handwerkliches Geschick. Gute Gesundheit, Kraft und Ausdauer. Respekt vor fremdem Eigentum. Verantwortungsbewusstsein.

Responsibilities

Beratung der Kunden. Organisieren von Umzugsabläufen. Mitarbeiter anleiten. Guter Umgang mit wertvollem Umzugsgut. Stauen und fahren des Möbelwagens. Lösen von auftauchenden Problemen in eigener Verantwortung.

Type of Employment

Festanstellung

Languages

Sehr gute Deutschkenntnisse

Entry Date

Nach Vereinbarung

Apply Now:

Publication date: 03.03.2025

TURILLO personal ag, Bachstrasse 8 CH-8280 Kreuzlingen, Tel.: +41 (0)71 672 75 85, E-Mail: info@turillo-personal.ch
www.turillo-personal.ch