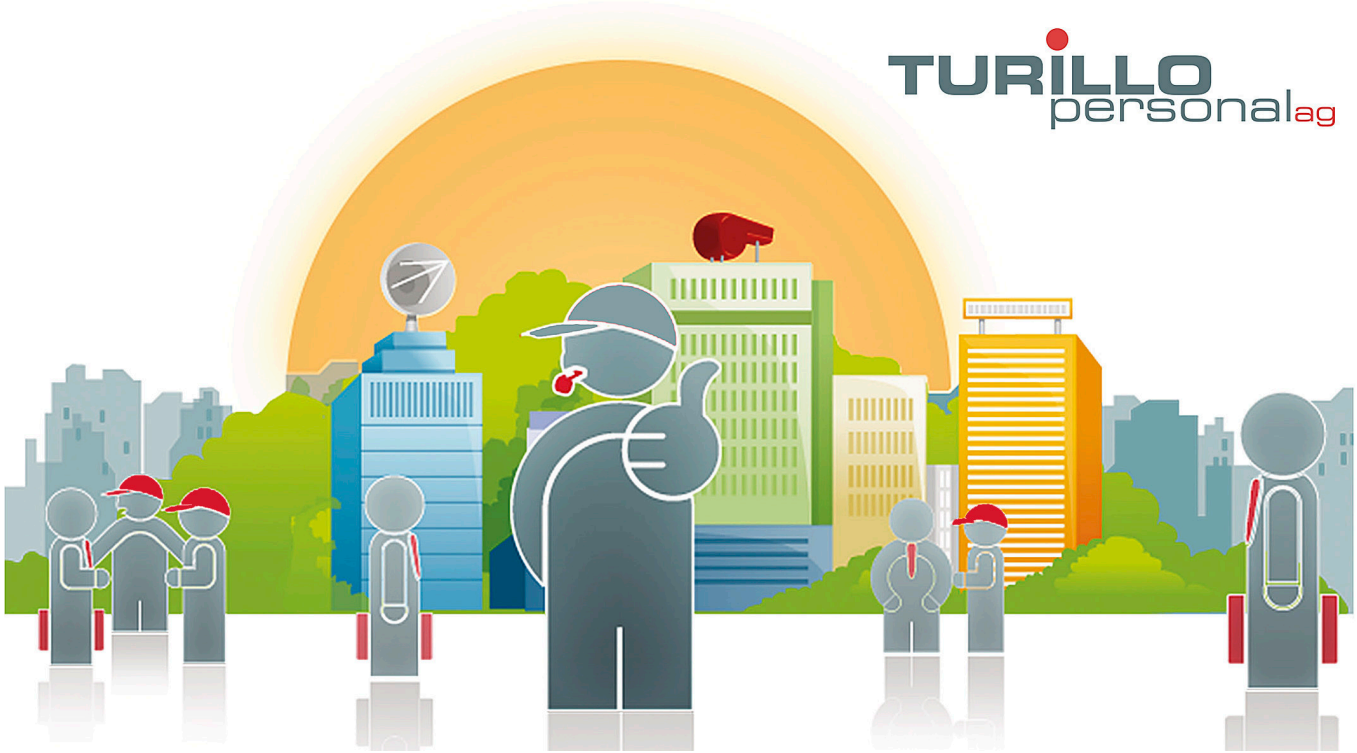

Wir suchen ab sofort oder nach Vereinbarung eine/n:

Mandatsleiter Treuhand 60-100% (m/w/d)

Requirements

Weiterbildung zum dipl. Treuhandexperten oder in Ausbildung dazu. Sie sind kunden- und dienstleistungsorientiert und haben einen hohen Qualitätsanspruch. Selbständiges und exaktes Arbeiten sind Sie gewohnt.

Responsibilities

Leitung umfassender Treuhandmandate von A-Z. Ansprechpartner für Mandanten sowie Sachbearbeiter. Begleitung von Spezialprojekten wie Umstrukturierungen, Nachfolgeregelungen, Finanzierungen sowie Liquidationen. Zu Beginn in Zusammenarbeit mit erfahrenen Mandatsleitern, danach selbständig. Verantwortlich für die Steuerdeklaration sowie Rechtsmittelverfahren von natürlichen Personen und Begleitung dieser in allen Lebenslagen wie Vorsorgeplanung, Ehe- und Erbrecht, Vorsorgeauftrag sowie grenzüberschreitenden Sachverhalten. Vereinzelte Übernahme der Verantwortung mit leitenden Revisoren für eingeschränkte oder ordentliche Revisionen.

Type of Employment

Festanstellung

Languages

Sehr gute Deutschkenntnisse

Entry Date

Ab sofort oder nach Vereinbarung

Apply Now:

Publication date: 07.12.2023

TURILLO personal ag, Bachstrasse 8 CH-8280 Kreuzlingen, Tel.: +41 (0)71 672 75 85, E-Mail: info@turillo-personal.ch
www.turillo-personal.ch