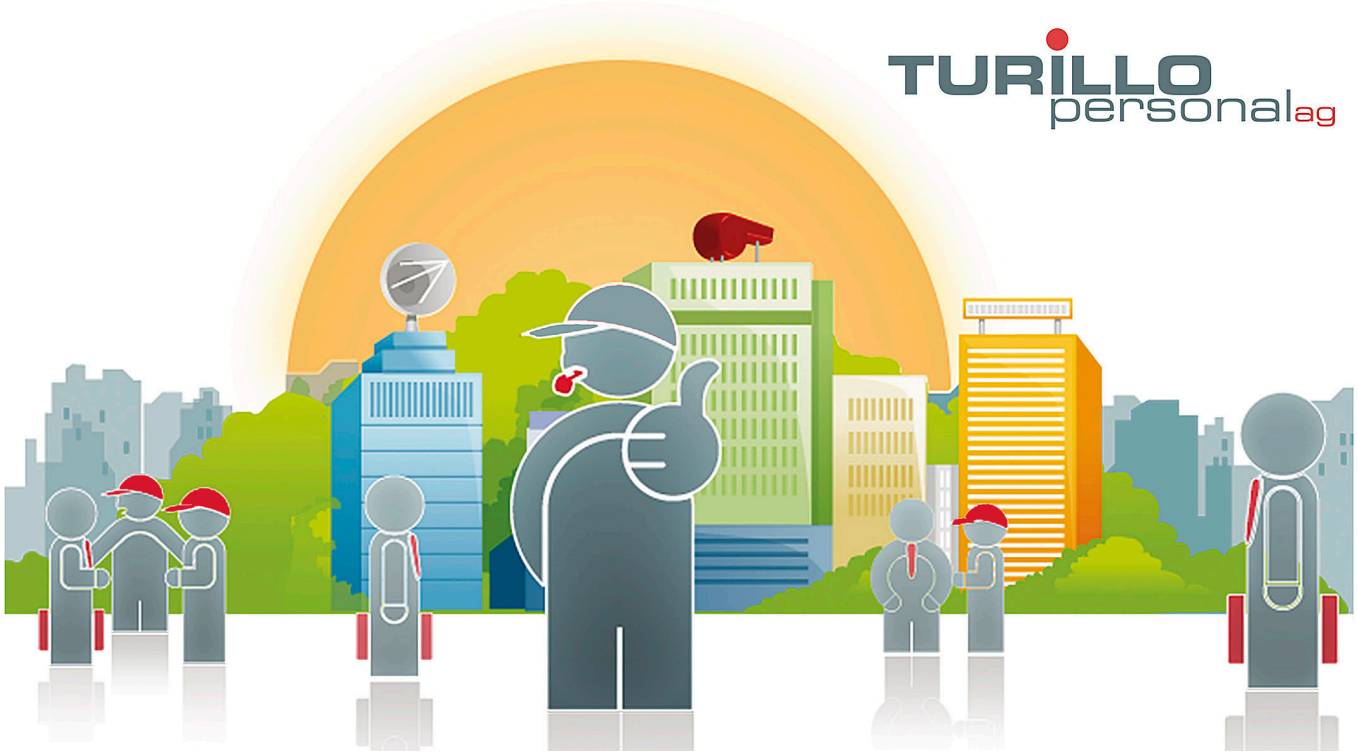

Wir suchen ab sofort oder nach Vereinbarung eine/n:

Kundenmaler (m/w/d)

Requirements

Abgeschlossene Ausbildung als Maler EFZ. Tapeziererfahrung. Mehrjährige Berufserfahrung. Gute Deutschkenntnisse. Seriöser Charakter, gepflegtes Auftreten, vertrauenwürdig. Belastbare und teamfähige Persönlichkeit. Hohes Qualitätsbewusstsein sowie vollständiges und genaues Arbeiten. Unternehmerisches Denken. Führerausweis Kat. B zwingend.

Responsibilities

Tapezieren von dekorativen Tapeten wie auch Glasfasergewebe. Erledigung sämtlicher Maler- und Tapezierarbeiten. Sauberes Führen von Rapporten. Farben mischen. Kommunikation und Koordination mit dem Ansprechpartner.

Type of Employment

Try and Hire

Languages

Sehr gute Deutschkenntnisse

Entry Date

Ab sofort oder nach Vereinbarung

Apply Now:

Publication date: 19.01.2023

TURILLO personal ag, Bachstrasse 8 CH-8280 Kreuzlingen, Tel.: +41 (0)71 672 75 85, E-Mail: info@turillo-personal.ch
www.turillo-personal.ch