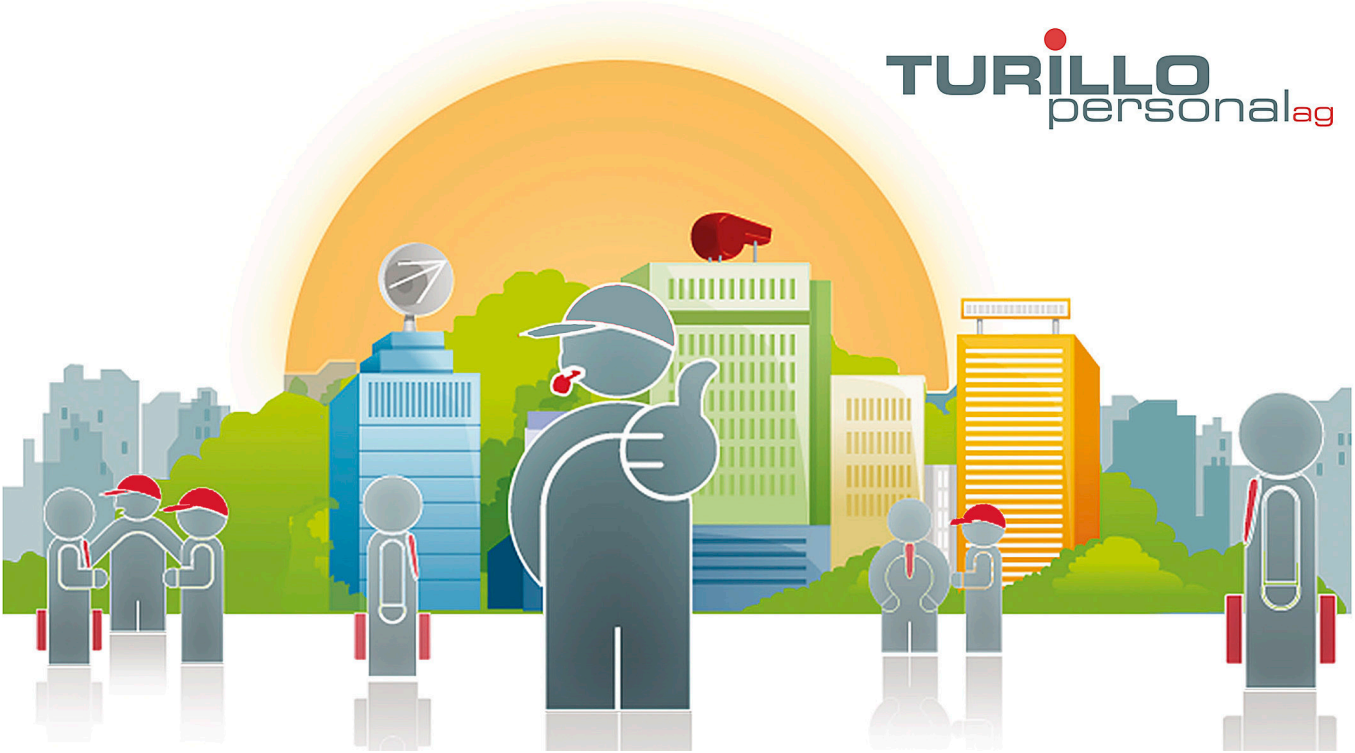

Wir suchen ab sofort oder nach Vereinbarung eine/n:

Berater/in Informatik Abacus Abalmmo

Anforderungen

Ausgewiesene Berufserfahrung im Umfeld der Immobilienbranche. Gute ERP-Kenntnisse, Abacus von Vorteil aber kein Muss. Gute Kenntnisse von MS-Office Applikationen, von Finanzapplikationen einer betriebswirtschaftlichen Software sowie von Windows-Integration von Anwendungsprogrammen. Gutes Verständnis für die Zusammenhänge im Immobilienwesen und für die Prozesse in der Immobilienbewirtschaftung. Kenntnisse der Rechnungslegung für Gemeinden von Vorteil. Erfahrung in der Vorbereitung und/oder Durchführung von Schulungen von Vorteil.

Aufgabenbereich

Beratung und Umsetzung von Projekten mittels Abalmmo von Abacus. Betreuung Kundenportfolio. Durchführung von Updates und Anpassung an de Kundenumgebung. Support vor Ort, telefonisch und via Remotezugriff. Sukzessive Übernahme von Projektleitungen. Erstellen von Schulungsunterlagen. Durchführung von Anwenderschulungen. Aktive Kundenpflege und -Betreuung.

Anstellungsart

Try and Hire

Sprachen

Sehr gute Deutschkenntnisse

Eintrittsdatum

Ab sofort

Direkt bewerben:

Ausschreibungsdatum: 01.11.2017

TURILLO personal ag, Bachstrasse 8 CH-8280 Kreuzlingen, Tel.: +41 (0)71 672 75 85, E-Mail: info@turillo-personal.ch
www.turillo-personal.ch