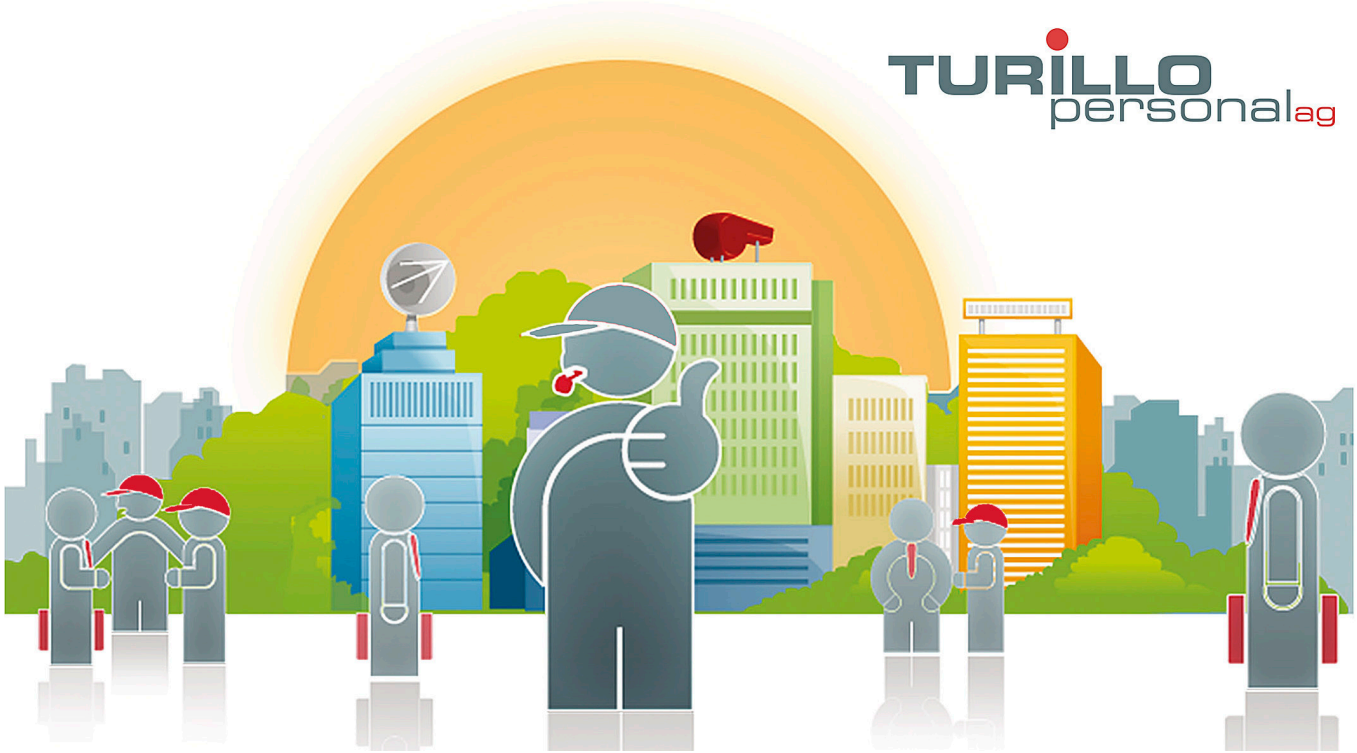

Wir suchen ab sofort oder nach Vereinbarung eine/n:

Mechaniker Fahrzeugmontage (m/w/d)

Anforderungen

Abgeschlossene Berufsausbildung als Auto-, Lastwagen- oder Landmaschinenmechaniker. Führerschein Kat. C / C1E. Bereitschaft für Serienarbeiten in der geforderten Qualität. Grundkenntnisse MS-Office Anwender. Kenntnisse im Lesen von technischen Zeichnungen und Stücklisten.

Aufgabenbereich

Detailmontagen und Reparaturarbeiten im In- und im Ausland. Montagen im Team bei Vorserien- und Serienfahrzeugen. Umbau von Fahrzeugen.

Anstellungsart

Festanstellung

Sprachen

Gute Deutschkenntnisse

Eintrittsdatum

Ab sofort oder nach Vereinbarung

Direkt bewerben:

Ausschreibungsdatum: 28.02.2024

TURILLO personal ag, Bachstrasse 8 CH-8280 Kreuzlingen, Tel.: +41 (0)71 672 75 85, E-Mail: info@turillo-personal.ch
www.turillo-personal.ch