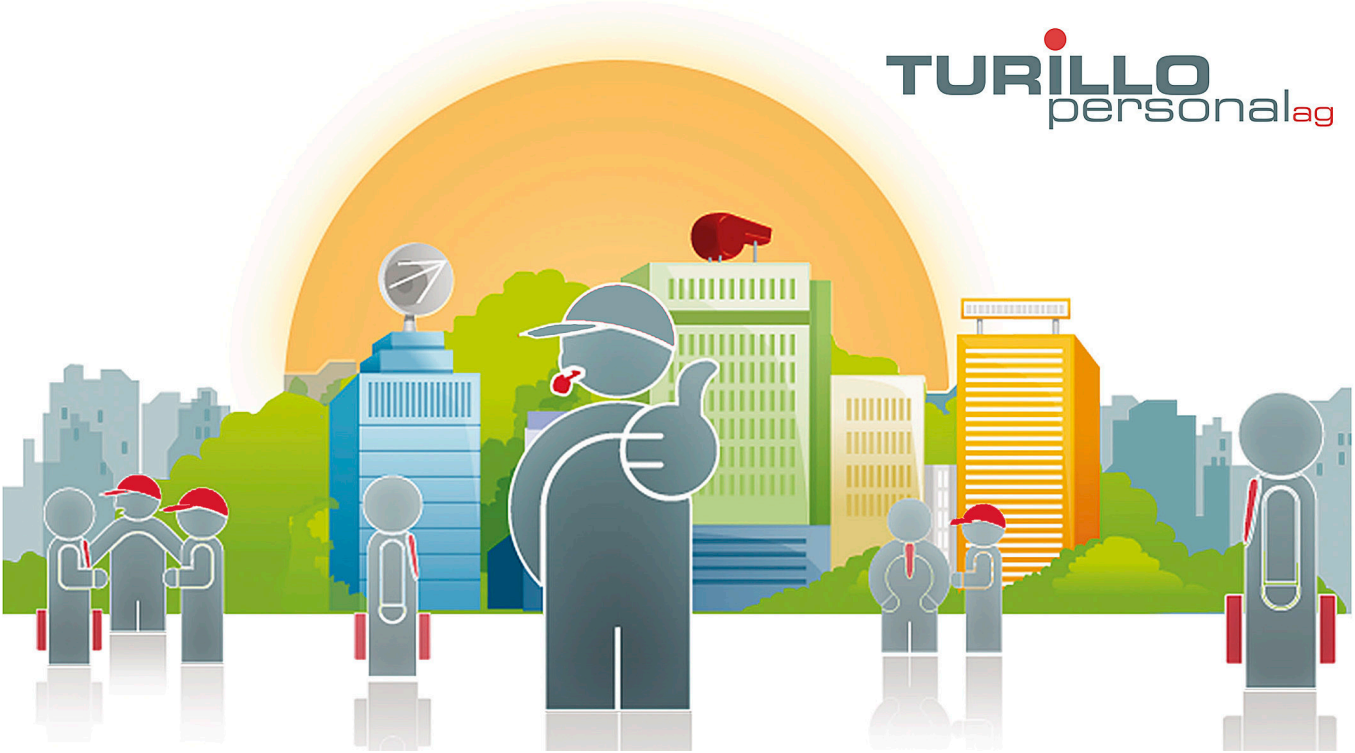

Wir suchen ab sofort oder nach Vereinbarung eine/n:

Polymechaniker CNC-Drehen (m/w/d)

Anforderungen

Abgeschlossene Ausbildung als Polymechaniker, Mechaniker oder gleichwertige Ausbildung. Einige Jahre Erfahrung im Fachgebiet CNC-Drehen und Fräsen. Gute Kenntnisse im Programmieren. Sehr hohes Qualitätsbewusstsein und wirtschaftliches Denken. Leistungsbereitschaft und Teamdenken. Bereitschaft im 2-Schichtbetrieb zu arbeiten.

Aufgabenbereich

Programmieren, Einrichten und Bedienen von CNC-Drehmaschinen (Mazak). Fertigen von anspruchsvollen Klein- und Mittelserien nach Konstruktionszeichnungen. Erstellen und optimieren von Programmen. Überwachen der Produktion und Qualitätsprüfung der hergestellten Teile.

Anstellungsart

Try and Hire

Sprachen

Sehr gute Deutschkenntnisse

Eintrittsdatum

Ab sofort oder nach Vereinbarung

Direkt bewerben:

Ausschreibungsdatum: 24.03.2023

TURILLO personal ag, Bachstrasse 8 CH-8280 Kreuzlingen, Tel.: +41 (0)71 672 75 85, E-Mail: info@turillo-personal.ch
www.turillo-personal.ch