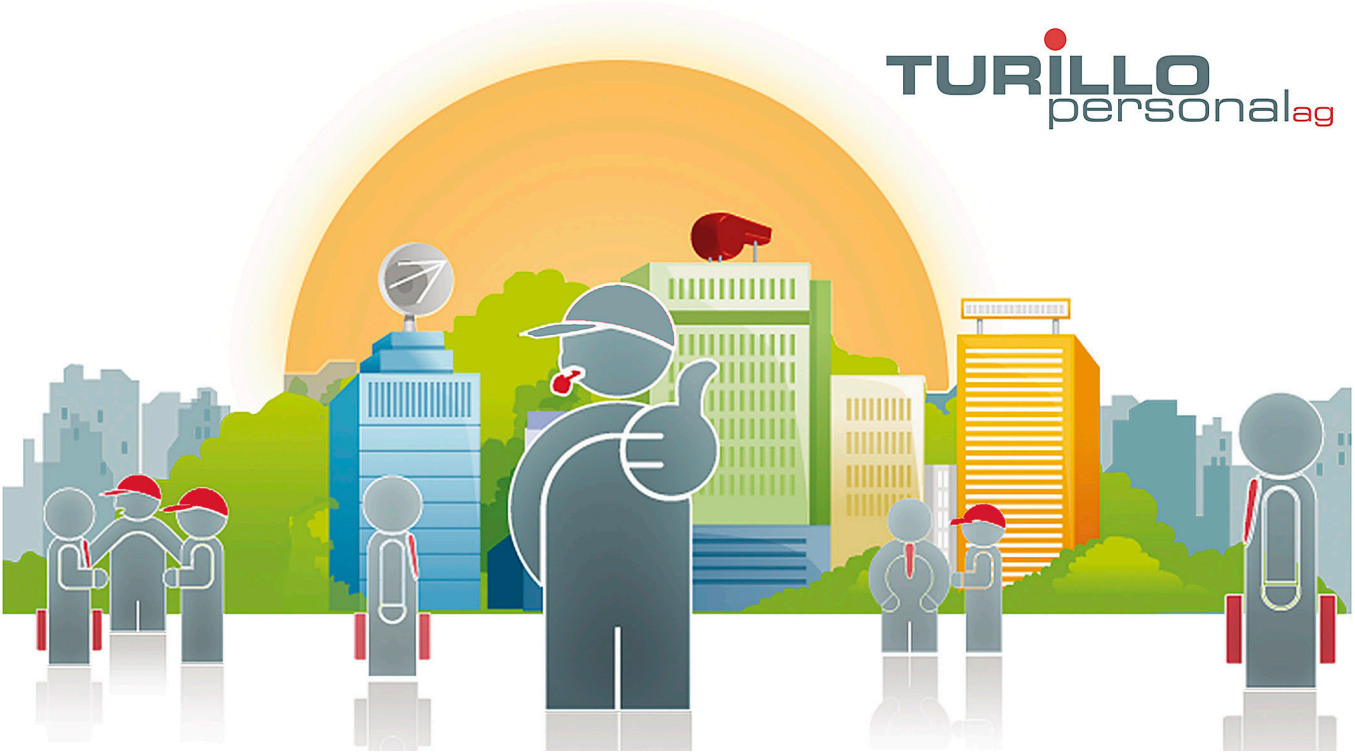

Wir suchen ab sofort oder nach Vereinbarung eine/n:

Spezialist für Lieferantenqualität (m/w/d)

Esigence

Technische Grundausbildung. QS-/QM-Weiterbildungen und Erfahrung im Bereich Auditierung und Qualitätssicherung. Hohe Sozial- und Methodenkompetenz. Teamplayer, flexibel, selbständig, belastbar, hohes Qualitäts- und Dienstleistungsbewusstsein. Sie sind lösungsorientiert und legen grossen Wert auf Nachhaltigkeit. Sehr gute Deutsch- und Englischkenntnisse. Erfahrung mit MS-Office und SAP

Attività

Durchführung und Leitung von Erstbemusterungen. Abwicklung und nachhaltiges Beheben von Reklamationen und Nichtkonformitäten. Durchführung von Lieferantenaudits mit Fokus auf die nachhaltige Entwicklung unserer Lieferanten. Evaluierung, Aufbau und Entwicklung von Lieferanten.

Tipologia

Festanstellung

Conoscenze linguistiche

Sehr gute Deutsch- und Englischkenntnisse

Inizio attività

Ab sofort oder nach Vereinbarung

Candidati ora:

Data di pubblicazione: 18.04.2024

TURILLO personal ag, Bachstrasse 8 CH-8280 Kreuzlingen, Tel.: +41 (0)71 672 75 85, E-Mail: info@turillo-personal.ch
www.turillo-personal.ch