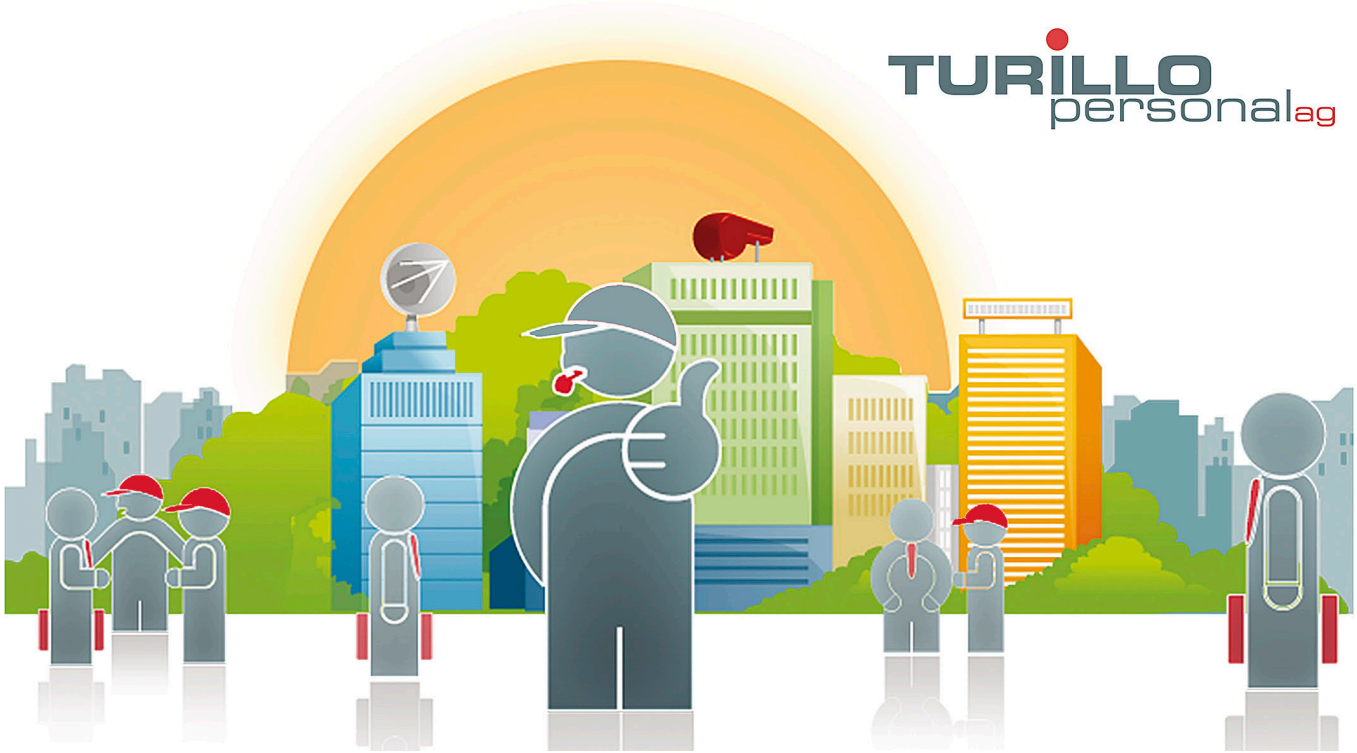

Wir suchen ab sofort oder nach Vereinbarung eine/n:

Gerüstmonteur (m/w/d)

Esigence

Abgeschlossene Ausbildung als Gerüstmonteur, Polybauer oder Zimmermann von Vorteil. Erfahrung als Gerüstmonteur. Handwerkliches Geschick und technisches Verständnis. Kenntnisse über die verschiedenen Gerüstarten. Ausgeprägtes Sicherheits- und Qualitätsbewusstsein. Führerschein von Vorteil. Gute Deutschkenntnisse.

Attività

Be- und und Entladen der Fahrzeuge. Flächengerüste, Notdächer und Spezialgerüste unter Beachtung von Unfallverhütungsvorschriften montieren und demontieren, aussteifen und verankern. Unterstützung der Facharbeiter auf der Baustelle. Vorbereitung des Untergrundes. Anbringen von Planen und Netzen. Überprüfen von Rohren, Trägern und Verbindungen.

Tipologia

Try and Hire

Conoscenze linguistiche

Gute Deutschkenntnisse

Inizio attività

Ab sofort

Candidati ora:

Data di pubblicazione: 12.04.2024

TURILLO personal ag, Bachstrasse 8 CH-8280 Kreuzlingen, Tel.: +41 (0)71 672 75 85, E-Mail: info@turillo-personal.ch
www.turillo-personal.ch