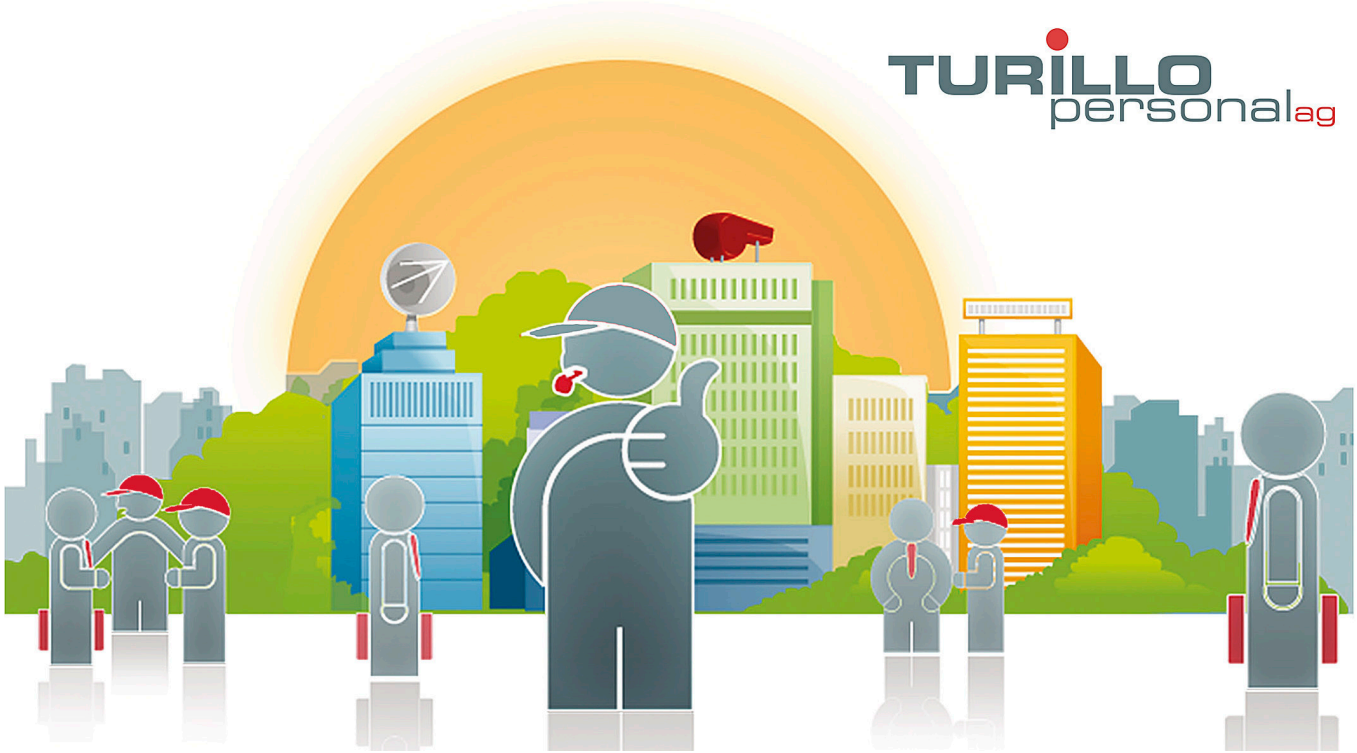

Wir suchen ab sofort oder nach Vereinbarung eine/n:

Gärtner (m/w/d)

Esigence

Ausbildung zum Gärtner von Vorteil. Erfahrung als Gärtner wird vorausgesetzt. Sie sind motiviert, belastbar und teamfähig. Freude im Freien zu arbeiten. Führerschein von Vorteil.

Attività

Hecken schneiden, Pflanzen und Sträucher setzen. Unterhaltsarbeiten bei Privatkunden. Mithilfe bei Neuanlagen. Rasen mähen.

Tipologia

Try and Hire

Conoscenze linguistiche

Sehr gute Deutschkenntnisse

Inizio attività

Ab sofort oder nach Vereinbarung

Candidati ora:

Data di pubblicazione: 24.01.2023

TURILLO personal ag, Bachstrasse 8 CH-8280 Kreuzlingen, Tel.: +41 (0)71 672 75 85, E-Mail: info@turillo-personal.ch
www.turillo-personal.ch