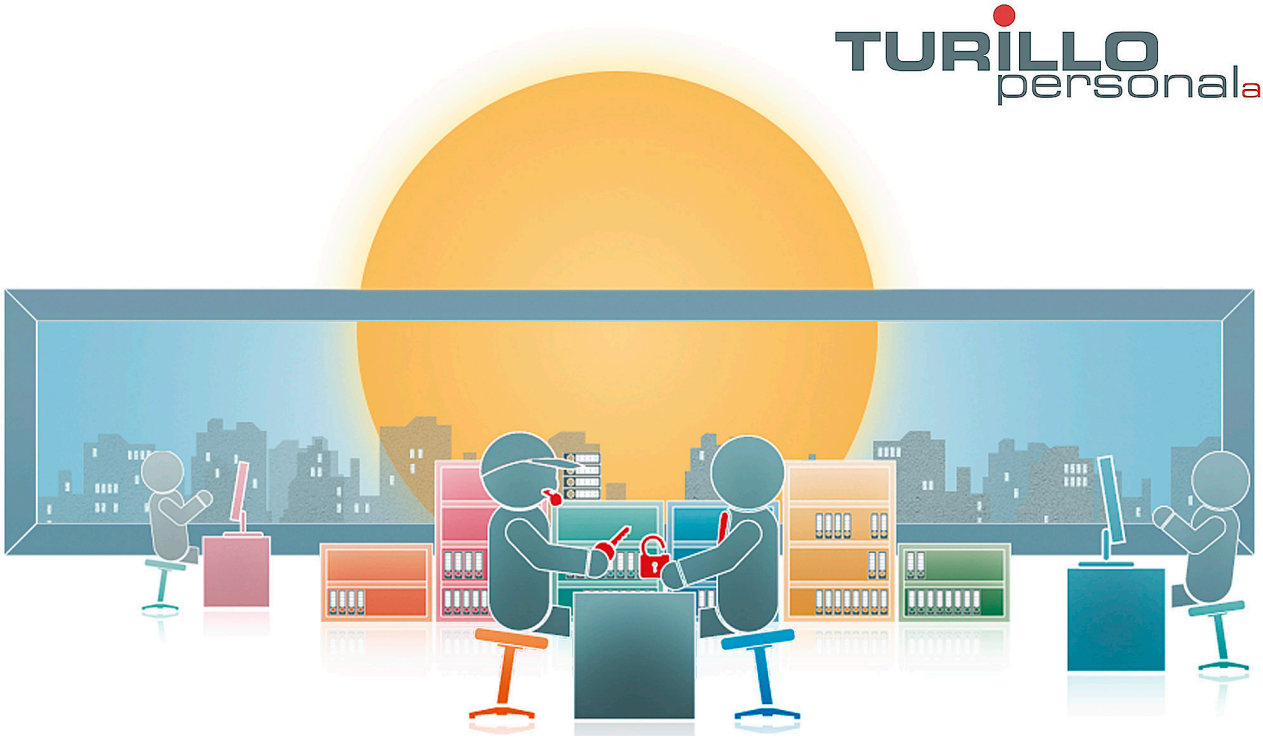

Wir suchen ab sofort oder nach Vereinbarung eine/n:

Rohrnetzmonteur (m/w/d)

Compétences requises

Berufsausbildung als Rohrnetzmonteur, Sanitärinstallateur oder Anlagenmechaniker Fachrichtung Versorgungstechnik. Bereitschaft zu Weiterbildungen. Sie sind selbständig, zuverlässig und verantwortungsbewusst. Führerschein Kat. B zwingend. Bereitschaft zum Pikettdienst.

Responsabilités

Rohrleitungsarbeiten. Instandhaltungs-, Wartungs- und Kontrollarbeiten. Unterstützung beim Betrieb und Unterhaltung der Erdgastankstelle. Unterstützung bei der Wartung und Instandhaltung des Wasserreservoirs. Unterstützung bei Arbeiten im Seewasserwerk. Pikettdienst.

Type de contrat

Festanstellung

Langues

Gute Deutschkenntnisse

Entrée en service

Ab sofort oder nach Vereinbarung

Postulez maintenant :

Date de publication : 15.03.2024

TURILLO personal ag, Bachstrasse 8 CH-8280 Kreuzlingen, Tel.: +41 (0)71 672 75 85, E-Mail: info@turillo-personal.ch
www.turillo-personal.ch