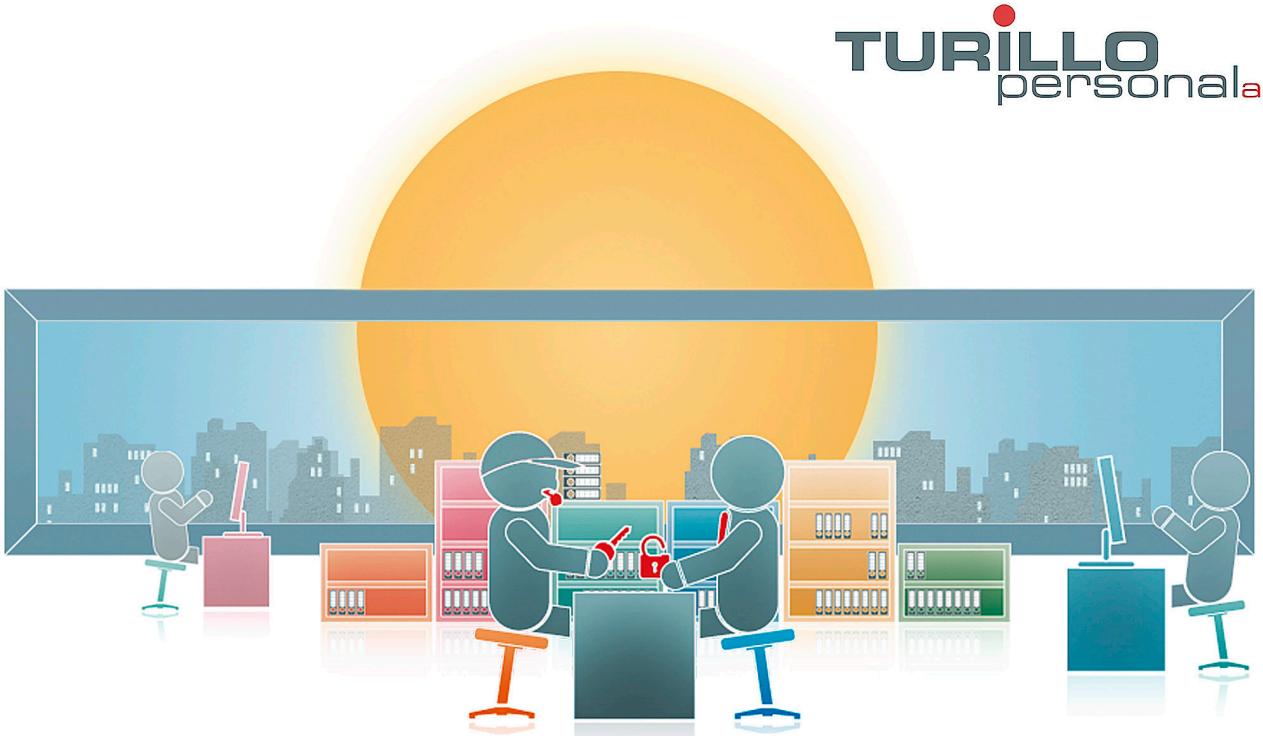

Wir suchen ab sofort oder nach Vereinbarung eine/n:

Montage-Schreiner (m/w/d)

Compétences requises

Berufsausbildung als Schreiner und/oder mehrjährige Berufserfahrung. Gute Deutschkenntnisse, Freundliche Erscheinung und geübter Umgang mit Kunden, Sie sind lösungsorientiert, flexibel, teamfähig und verlässlich. Führerschein Kat. B zwingend.

Responsabilités

Aufträge gemäss Kundenanforderungen. Montagen von Holz bis Chromstahl regional, national oder international. Selbstständige und saubere Qualitätsarbeit. Allgemeine Schreinerarbeiten erledigen.

Type de contrat

Try and Hire

Langues

Sehr gute Deutschkenntnisse, Englischkenntnisse von Vorteil

Entrée en service

Ab sofort oder nach Vereinbarung

Postulez maintenant :

Date de publication : 16.02.2023

TURILLO personal ag, Bachstrasse 8 CH-8280 Kreuzlingen, Tel.: +41 (0)71 672 75 85, E-Mail: info@turillo-personal.ch
www.turillo-personal.ch