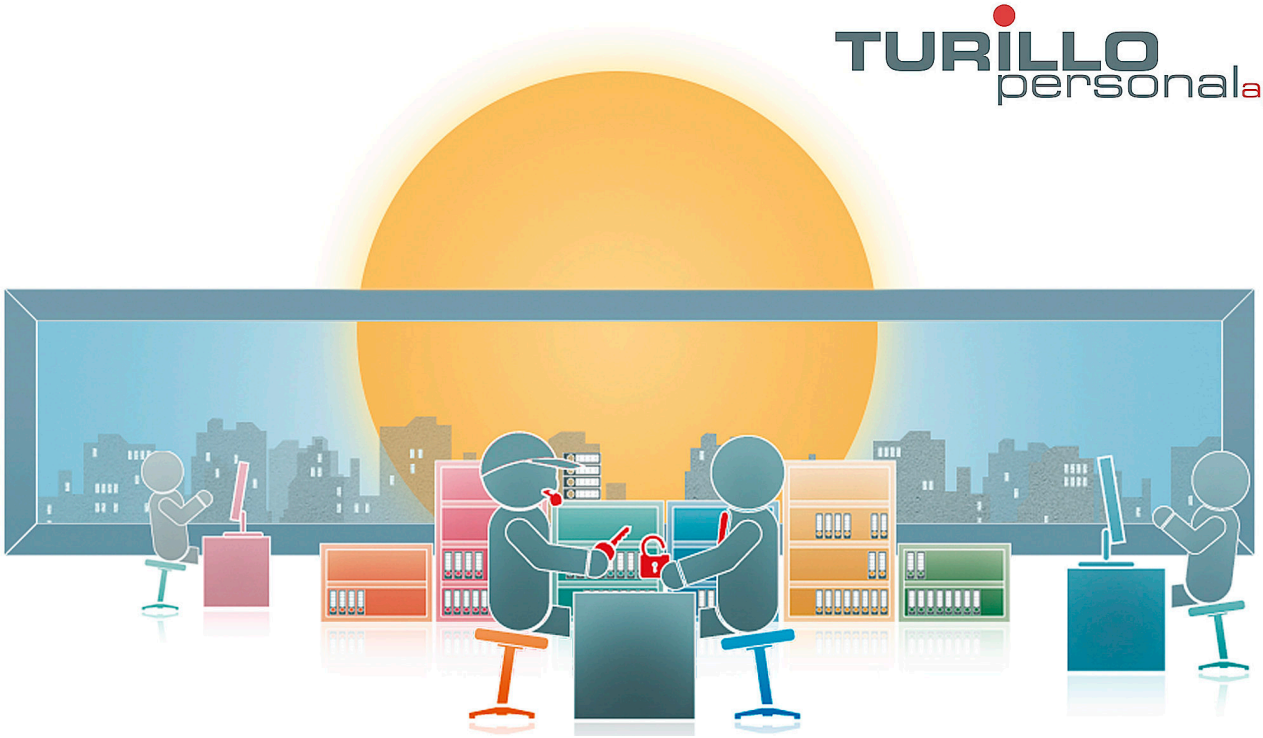

Wir suchen ab sofort oder nach Vereinbarung eine/n:

Gruppenleiter Elektro (m/w/d)

Requirements

Abgeschlossene Ausbildung als Automatiker: EFZ / Automatikmonteur EFZ oder vergleichbare Ausbildung. Flexible und teamfähige Persönlichkeit. Gute Deutschkenntnisse. Qualitätsbewusste und zuverlässige Arbeitsweise. Gute EDV-Kenntnisse. Kenntnisse der Schema-Software E3 von Vorteil.

Responsibilities

Abklärungen zwischen Produktion, Technik, Einkauf und Logistik. Unterstützung der Mitarbeitenden bei technischen Fragen. Abstimmung mit Gruppen- und Teamleiter. Planung und Vorbereitung der Arbeiten. Einarbeitung und Schulung neuer Mitarbeitenden.

Type of Employment

Festanstellung

Languages

Sehr gute Deutschkenntnisse

Entry Date

Nach Vereinbarung

Apply Now:

Publication date: 12.04.2024

TURILLO personal ag, Bachstrasse 8 CH-8280 Kreuzlingen, Tel.: +41 (0)71 672 75 85, E-Mail: info@turillo-personal.ch
www.turillo-personal.ch