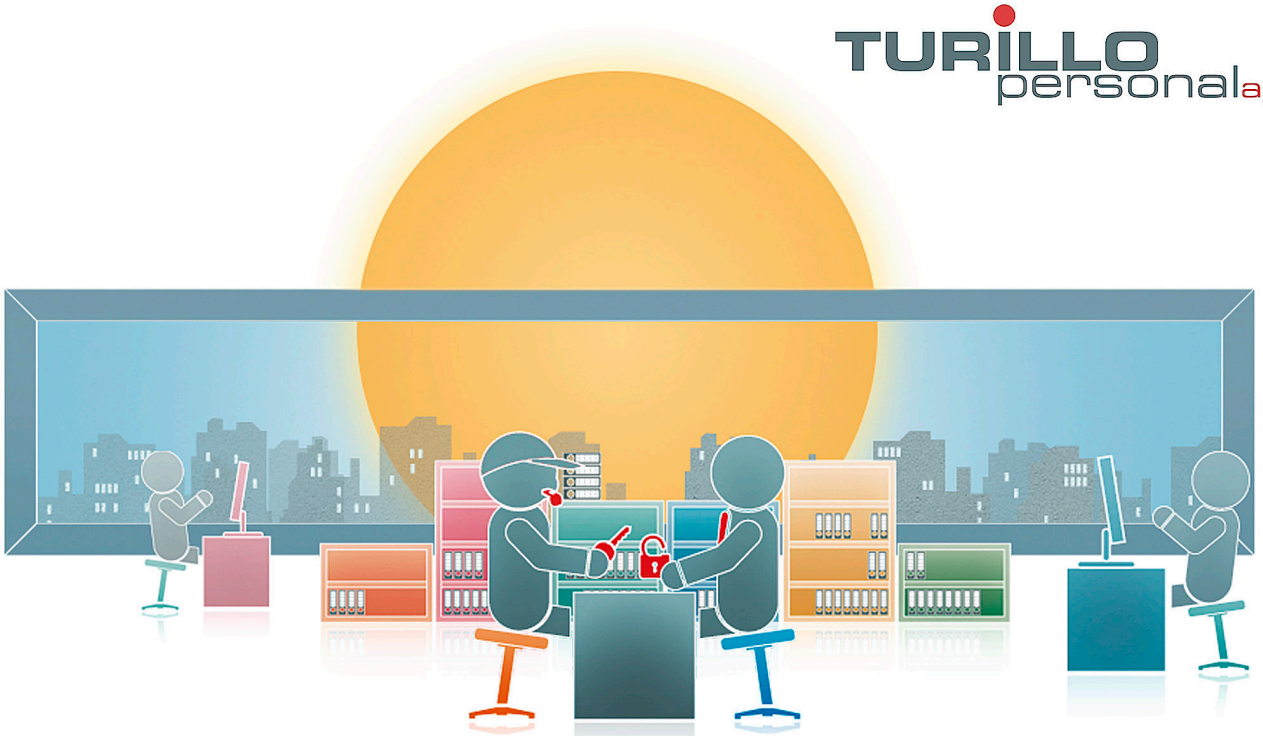

Wir suchen ab sofort oder nach Vereinbarung eine/n:

Tankrevisor eidg. diplomiert (m/w/d)

Requirements

Abgeschlossene Ausbildung als Tankrevisor oder vergleichbare Qualifikation. Kenntnisse der geltenden Sicherheitsvorschriften und -standards. Teamfähigkeit und Flexibilität. Führerausweis Kat. B.

Responsibilities

Inspektion und Wartung von Tanks gemäss den vorgegebenen Standards. Identifizierung und Behebung von Mängeln und Defekten. Dokumentation der durchgeführten Arbeiten und Erstellen von Berichten.

Type of Employment

Festanstellung

Languages

Sehr gute Deutschkenntnisse

Entry Date

Ab sofort oder nach Vereinbarung

Apply Now:

Publication date: 12.03.2024

TURILLO personal ag, Bachstrasse 8 CH-8280 Kreuzlingen, Tel.: +41 (0)71 672 75 85, E-Mail: info@turillo-personal.ch
www.turillo-personal.ch