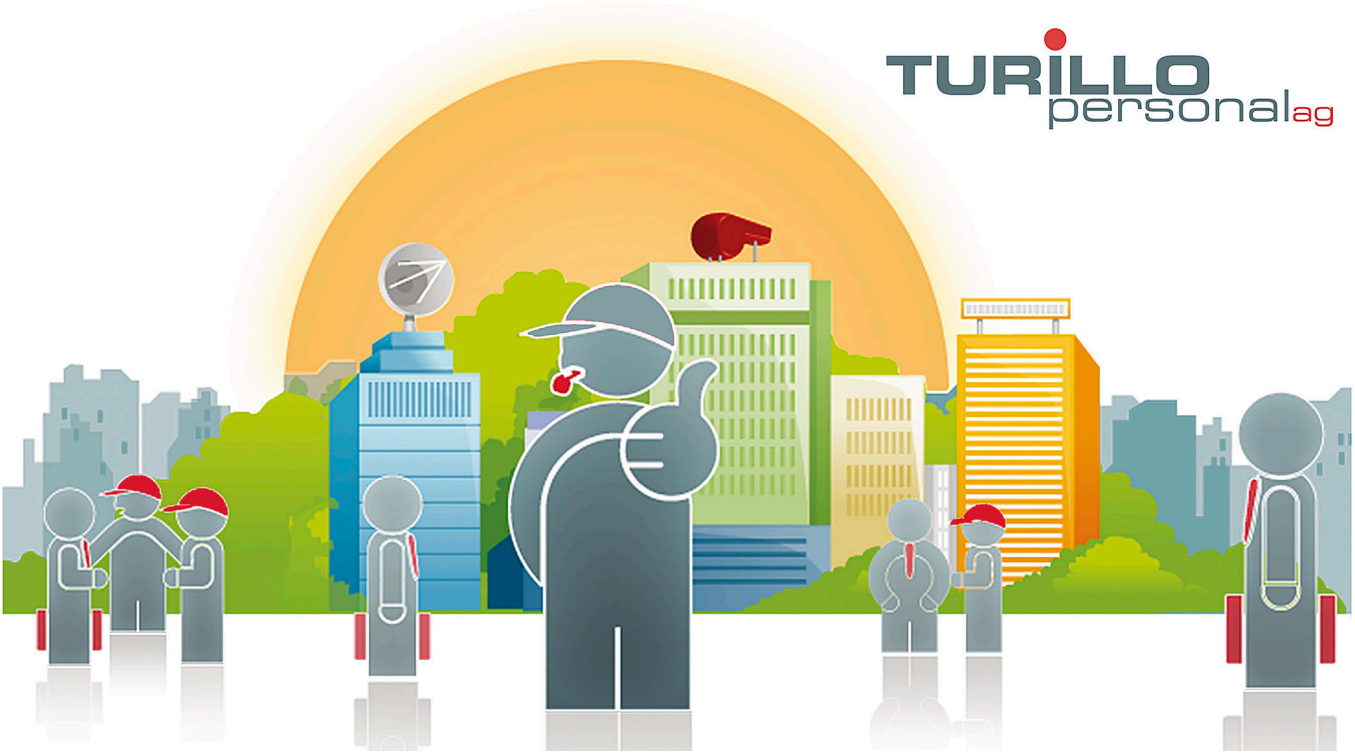

Wir suchen ab sofort oder nach Vereinbarung eine/n:

Mitarbeiter Schaltanlagenbau (m/w/d)

Requirements

Abgeschlossene Ausbildung als Automatiker EFZ / Automatikmonteur EFZ oder vergleichbare Ausbildung. Führungserfahrung von Vorteil. Flexible und teamfähige Persönlichkeit. Motivation, sich selbst weiter zu entwickeln. Qualitätsbewusste, selbstständige und zuverlässige Arbeitsweise. Sehr gute Deutschkenntnisse, Englisch von Vorteil. Gute EDV-Grundkenntnisse. Idealerweise Kenntnisse der Schema Software E3.

Responsibilities

Verdrahtung von kundenspezifischen Elektro Schaltschränken. Änderungen an bestehenden Schaltschränken vornehmen. Schema, Kabellisten und Stückliste lesen. Mitwirkung zur Verbesserung der technischen Unterlagen. Sichtkontrolle der Verdrahteten Einheiten allgemein. Abklärungen mit Gruppenleiter und Teamleiter.

Type of Employment

Try and Hire

Languages

Sehr gute Deutsch- und Englischkenntnisse

Entry Date

Ab sofort oder nach Vereinbarung

Apply Now:

Publication date: 29.11.2023

TURILLO personal ag, Bachstrasse 8 CH-8280 Kreuzlingen, Tel.: +41 (0)71 672 75 85, E-Mail: info@turillo-personal.ch
www.turillo-personal.ch