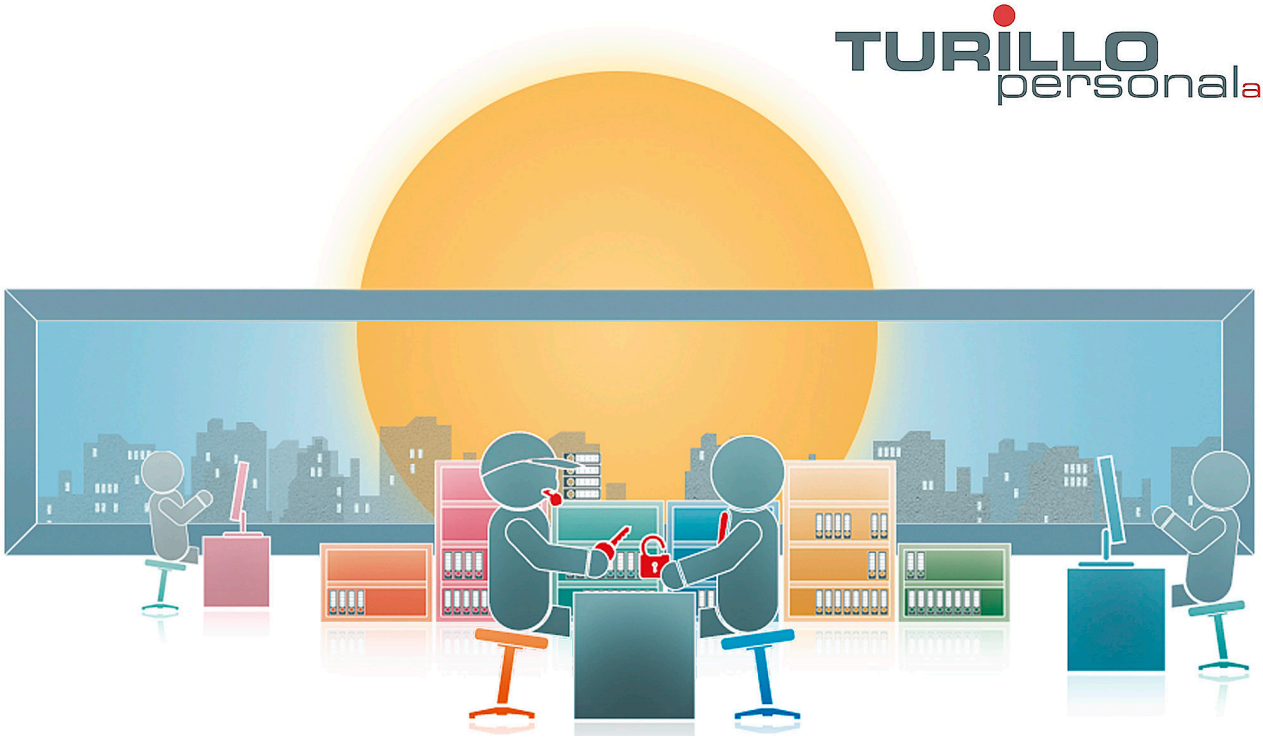

Wir suchen ab sofort oder nach Vereinbarung eine/n:

Junior Servicetechniker (m/w/d)

Requirements

Abgeschlossene Berufsausbildung mit, idealerweise im Bereich Poly- oder Maschinenmechanik und vorteilsweise bereits erste Erfahrungen in der Instandhaltung von technischen Anlagen. Initiative Persönlichkeit mit praktischer Denkweise. Selbständiges Arbeiten sind sie sich gewohnt. Reisebereitschaft und Führerausweis Kat. B erforderlich für die Wartungs- und Instandhaltungsarbeiten in den Regionalen Paketzentren. Anwenderkenntnisse in der Informatik sowie stilsichere Deutschkenntnisse in Wort und Schrift.

Responsibilities

Verantwortlich für eine fachmännische, termingerechte und wirtschaftliche Instandhaltung der betriebstechnischen Anlagen und Einrichtungen aus den Bereichen Sortier-, Förder- und Betriebsinfrastruktur verantwortlich. Nach einer gründlichen Einarbeitungszeit führen sie auch temporäre Einsätze für Wartungen und Instandsetzungen in den angeschlossenen regionalen Paketzentren der Ostschweiz aus. Selbständige technische Problemlösung oder in einem Team. Dienstleistungs- und kundenorientierte Durchführung der Arbeiten. Gewährleistung der verlangten Zuverlässigkeit unter Beachtung der Betriebs- und Arbeitssicherheit.

Type of Employment

Festanstellung

Languages

Sehr gute Deutschkenntnisse

Entry Date

Ab sofort oder nach Vereinbarung

Apply Now:

Publication date: 31.10.2023

TURILLO personal ag, Bachstrasse 8 CH-8280 Kreuzlingen, Tel.: +41 (0)71 672 75 85, E-Mail: info@turillo-personal.ch
www.turillo-personal.ch