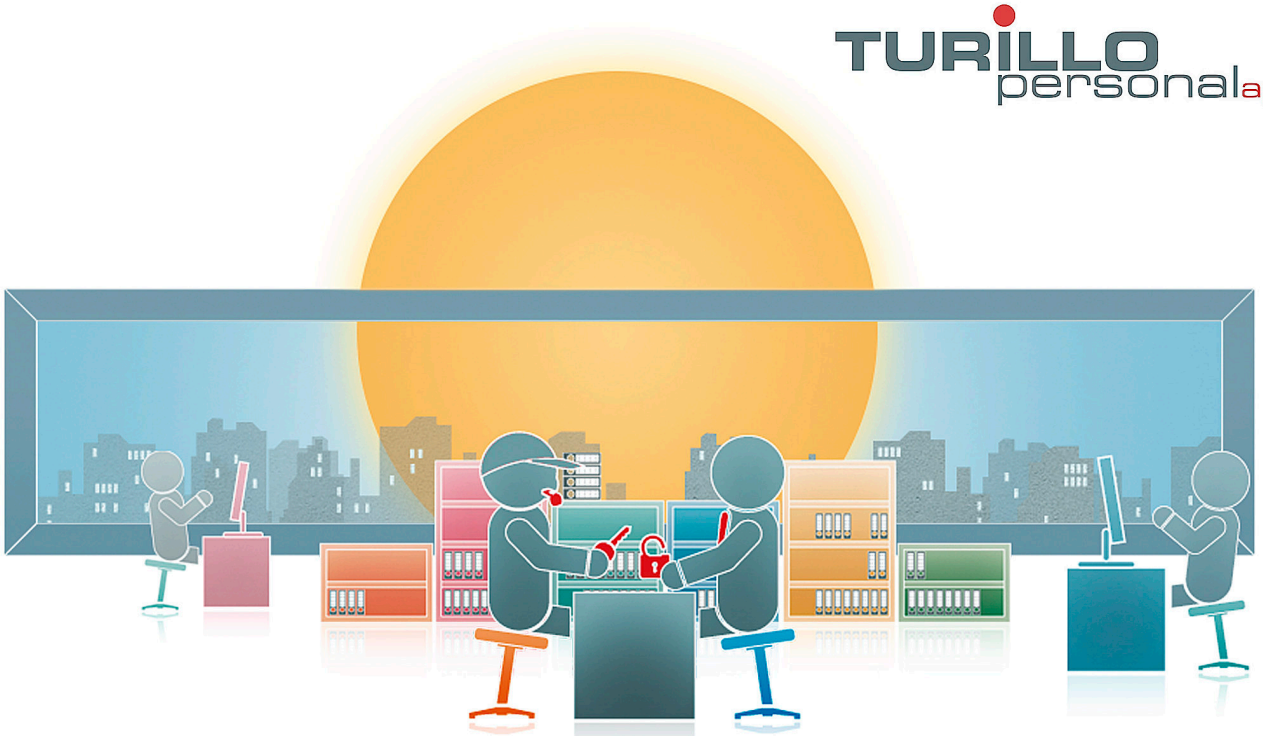

Wir suchen ab sofort oder nach Vereinbarung eine/n:

Sachbearbeiter Treuhand (m/w/d)

Requirements

Nach einer kaufmännischen Grundausbildung und wenn möglich Berufspraxis in einer Treuhandgesellschaft wissen Sie: Treuhand ist Ihre Branche. Sie sind an selbstständiges und exaktes Arbeiten gewohnt. Sie sind kunden- und dienstleistungsorientiert und haben einen hohen Qualitätsanspruch an Ihre Arbeit. Idealerweise können Sie ABACUS und Dr. Tax anwenden.

Responsibilities

Treuhand: Sie unterstützen unsere Mandanten bei der Buchführung, der Abschlussgestaltung und im Lohnwesen. Steuerberatung: Sie erstellen Steuererklärungen für natürliche und juristische Personen und unterstützen unsere Mandatsleitung bei Rechtsmittelverfahren. Wirtschaftsprüfung: Sie unterstützen unsere Mandatsleitung bei eingeschränkten Revisionen (Prüfungsdurchführung, Berichterstattung, Finanzanalysen).

Type of Employment

Festanstellung

Languages

Sehr gute Deutschkenntnisse

Entry Date

Ab sofort oder nach Vereinbarung

Apply Now:

Publication date: 04.04.2023

TURILLO personal ag, Bachstrasse 8 CH-8280 Kreuzlingen, Tel.: +41 (0)71 672 75 85, E-Mail: info@turillo-personal.ch
www.turillo-personal.ch