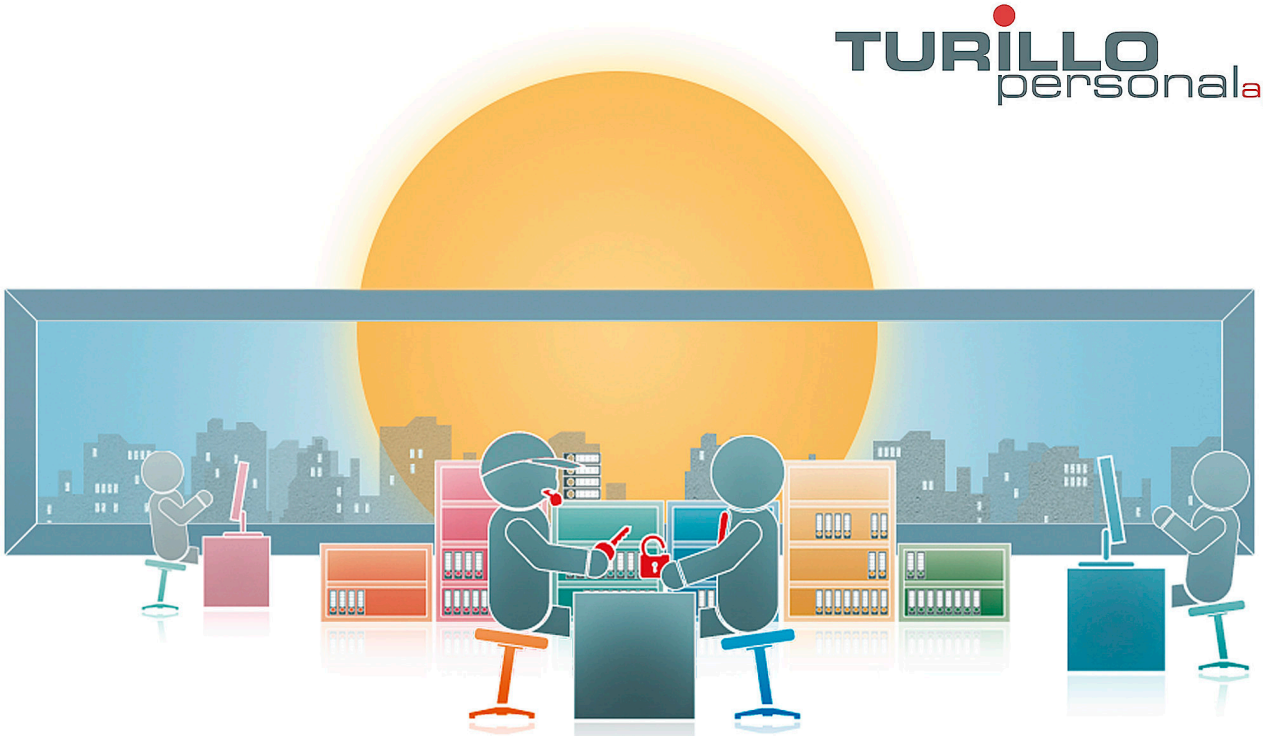

Wir suchen ab sofort oder nach Vereinbarung eine/n:

CNC Operator (m/w/d)

Requirements

Abgeschlossene Berufslehre als Polymechaniker. Mehrjährige Berufserfahrung in der Zerspanung (Fräsen, Drehen, Bohren etc.). Berufserfahrung in einer vergleichbaren Position. PC-Grundkenntnisse. Genaue Arbeitsweise und Freude im Medizinaltechnikbereich tätig zu sein. Bereitschaft für 2-3 Schichtarbeit (Montag - Freitag - 40h Woche). Bereitschaft für Teileinsätze am Samstag.

Responsibilities

Selbständiges Einrichten und Bedienen der Bearbeitungsmaschinen (Drehen, Fräsen, etc.). Bedienen der 3D Messmaschine sowie stetige Qualitätskontrolle der hergestellten Produkte. Prüfen der Implantate gemäss Zeichnungen und Begleitkarten. Starten und Beenden von Aufträgen nach den Grundsätzen der Selbstprüfung. Kenntnisse auf der Steuerung Siemens, Heidenhain oder Fanuc von Vorteil. Mithilfe bei Prozessoptimierungen. Pflegen und Warten der Maschinen. Enge Zusammenarbeit mit den verschiedenen Abteilungen für die NPI Projekte.

Type of Employment

Festanstellung

Languages

Sehr gute Deutschkenntnisse

Entry Date

Ab sofort oder nach Vereinbarung

Apply Now:

Publication date: 24.03.2023

TURILLO personal ag, Bachstrasse 8 CH-8280 Kreuzlingen, Tel.: +41 (0)71 672 75 85, E-Mail: info@turillo-personal.ch
www.turillo-personal.ch