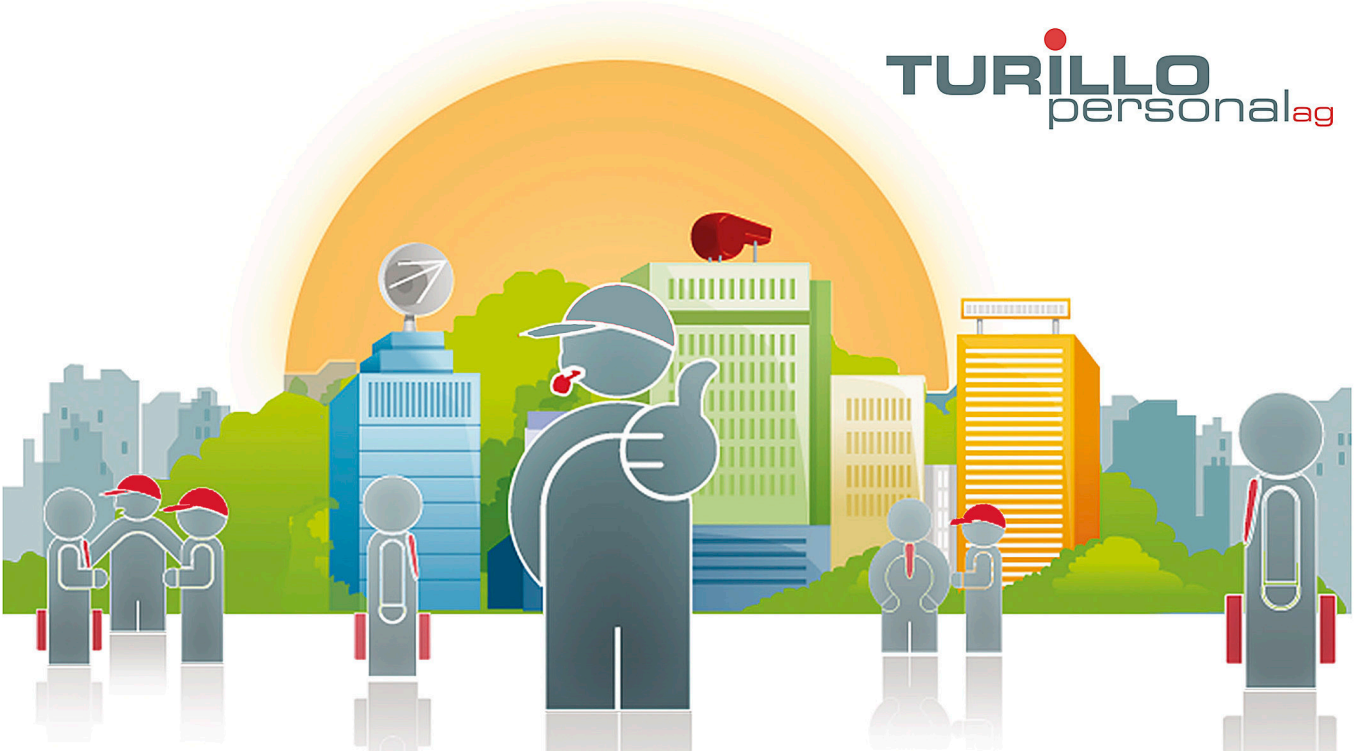

Wir suchen ab sofort oder nach Vereinbarung eine/n:

Plattenleger (m/w/d)

Requirements

Sie sind gelernter Plattenleger und können selbständig nach Plan arbeiten. Zudem sind Sie zuverlässig, flexibel und teamfähig.

Responsibilities

Sie verlegen und fugen keramische Wand- und Bodenbeläge, Mosaik, Naturstein, Untergrundvorbereitung etc.

Type of Employment

Temporär

Languages

Gute Kenntnisse

Entry Date

Ab sofort oder nach Vereinbarung

Apply Now:

Publication date: 01.01.2023

TURILLO personal ag, Bachstrasse 8 CH-8280 Kreuzlingen, Tel.: +41 (0)71 672 75 85, E-Mail: info@turillo-personal.ch
www.turillo-personal.ch